



Landkreis Märkisch-Oderland

Datum: 31.03.2020 Uhrzeit: 10:00	LAGEMELDUNG (Änderungen zum Vortag in Rot)	Lfd. Nr. 13
---	---	---------------------------

1. Allgemeine Lage	
Schadenart	S5: Ausnahmelage/ Pandemie
Ort/ Raum	Landkreis Märkisch-Oderland (Weltweit)
Schadeneintritt	10mar20 im Landkreis Märkisch-Oderland/ erster bekannter Fall Ende Dezember 2019 in Wuhan (China)
Örtliche Verhältnisse	
Wetter	Sonnig, -2°C, Wind mit 6 km/h aus Nord
Verkehrslage	Unverändert, ÖPNV stellt ab 30mar20 auf Ferienfahrplan um
Verhalten nicht betroffener Personen	127 Anfragen Bürgertelefon am 29mar20, 2.573 gesamt (212000mar20) , telefonische Betreuung der häuslichen Quarantäne durch MA des Gesundheitsamtes

2. Gefahren/ Schadenlage	
Art/ Umfang/ Ursache der Gefahren und Schäden	<u>Lage Betroffener</u> <u>Weltweit:</u> (Stand 310535mar20, JHU): 785.979 gemeldete Fälle 37.686 Verstorbene 165.889 Genesene <u>Deutschland:</u> (Stand 310535mar20, JHU): 66.885 gemeldete Fälle 645 Verstorbene 13.500 Genesene <u>Brandenburg:</u> (Stand 301830mar20, MSGIV): 894 gemeldete Fälle 4 Verstorbene 92 Genesene <u>Landkreis Märkisch-Oderland:</u> (GA LK MOL) <i>Werte jeweils kumulativ seit 10.03.2020</i> 80 bestätigte Fälle (301300mar20) <ul style="list-style-type: none">• davon 16 Genesene (300800mar20)

	<p>0 Verstorbene 925 begr. Verdachtsfälle (301300mar20) 900 häusliche Isolation (301300mar20)</p> <ul style="list-style-type: none"> • davon wieder 318 Entlassungen (301300mar20) <p>549 veranl. Abstrichuntersuchungen (301300mar20)</p> <p><u>Hospitalisiert in LK Krankenhäusern (301300mar20):</u> 19</p> <p><u>Notbetreuung in Schulen:</u></p> <ul style="list-style-type: none"> - 229 Schüler (2%) der Klassen 1-6 LK MOL <p><u>Notbetreuung in Kitas:</u></p> <ul style="list-style-type: none"> - Von 18mar20 bis 20mar20 durchschnittlich 669 Kinder (4,5%) in 154 Einrichtungen betreut
--	---

3. Eigene Lage	
Sachstand Mittel/ Maßnahmen/ Kräfte	<p><u>Quarantänemaßnahmen:</u></p> <ul style="list-style-type: none"> - Betroffene befinden sich in häuslicher Quarantäne <p><u>Laufende Amtshilfeersuchen:</u></p> <ul style="list-style-type: none"> - LK MOL an Aufgabenträger zur Unterstützung bei Kontrollmaßnahmen <p><u>Soll/Ist Einsatzmittel:</u></p> <ul style="list-style-type: none"> - Regelrettungsdienst ohne Einschränkungen <p><u>Sachstand Feuerwehr/ HiOrgs (29mar20):</u></p> <ul style="list-style-type: none"> - z.Z. keine Feuerwehr a.D. <p><u>Sachstand Schutzausrüstung: Landkreis:</u></p> <ul style="list-style-type: none"> - Bestände vollständig erfasst <p>Auftrag zum Nähen von 5.000 MNS ausgelöst</p>
Beteiligte Einheiten/ Kräfte	Kreisverwaltung
Art und Anzahl der eingesetzten Einheiten	<ul style="list-style-type: none"> - Gesundheitsamt - FD ZBK - Bürgertelefon
Einsatzleitung	Katastrophenschutzleitung seit 200930mar20
Führungsstruktur	Katastrophenschutzstab
Erreichbarkeiten	s. Erreichbarkeitsverzeichnis
Fernmeldeverbindungen	Bei Bedarf über Befehlsstelle AIS

4. Lageentwicklung	
Gefahrenschwerpunktbildung	Ausbreitung des Virus, Anstieg der Erkrankten

Einsatzschwerpunktbildung	Einschränkung/ Verhinderung der Ausbreitung durch SARS-CoV-2-Eindämmungsverordnung, Bildung von Materialpool (Notreserve) an Masken, Handschuhen und Desinfektionsmittel, Ermittlung der verfügbaren Einsatzkräfte Feuerwehr und HiOrgs sowie Ermittlung von Unterbringungs- und Materialkapazitäten durch FD ZBK Einrichtung von zwei „Abstrichzentren“ in Seelow und Strausberg – Aufnahme Betrieb 231400mar20, weitere Abstrichzentren in Rüdersdorf und Bad Freienwalde in Vorbereitung. Neue Allgemeinverfügung zur Notbetreuung in KITA, Schule, Hort und Kindertagespflegestellen im LK MOL: ab 01mar20
Voraussichtliche Lageentwicklung	Direktübertragungen nehmen zu
Voraussichtliche Einsatzdauer	unbekannt

5. Presse- / Medienarbeit	
Info an überregionale Medien	Über Pressesprecher LK MOL
Art, Umfang und Organisation der Presse- und Medienarbeit	Über Pressesprecher LK MOL
Verhalten der Presse	Normal, tägliche Berichterstattung, Internet, Bürger Info- & Warn-App (BIWAPP)

6. Besondere Vorkommnisse

7. Sonstiges
Stabslagebesprechung tägl. 09:30 Uhr Waldbrandstufe 3 im LK MOL Pegel Oder (Kienitz): 285 cm, Tendenz fallend

Berichtersteller: S2

Unterschrift: im Original gezeichnet

Abgesandt an: Leiter Fü-Stab

Datum / Uhrzeit: 310900mar20

Anlage: Lagekarte Covid-19 LK MOL (300900mar20):

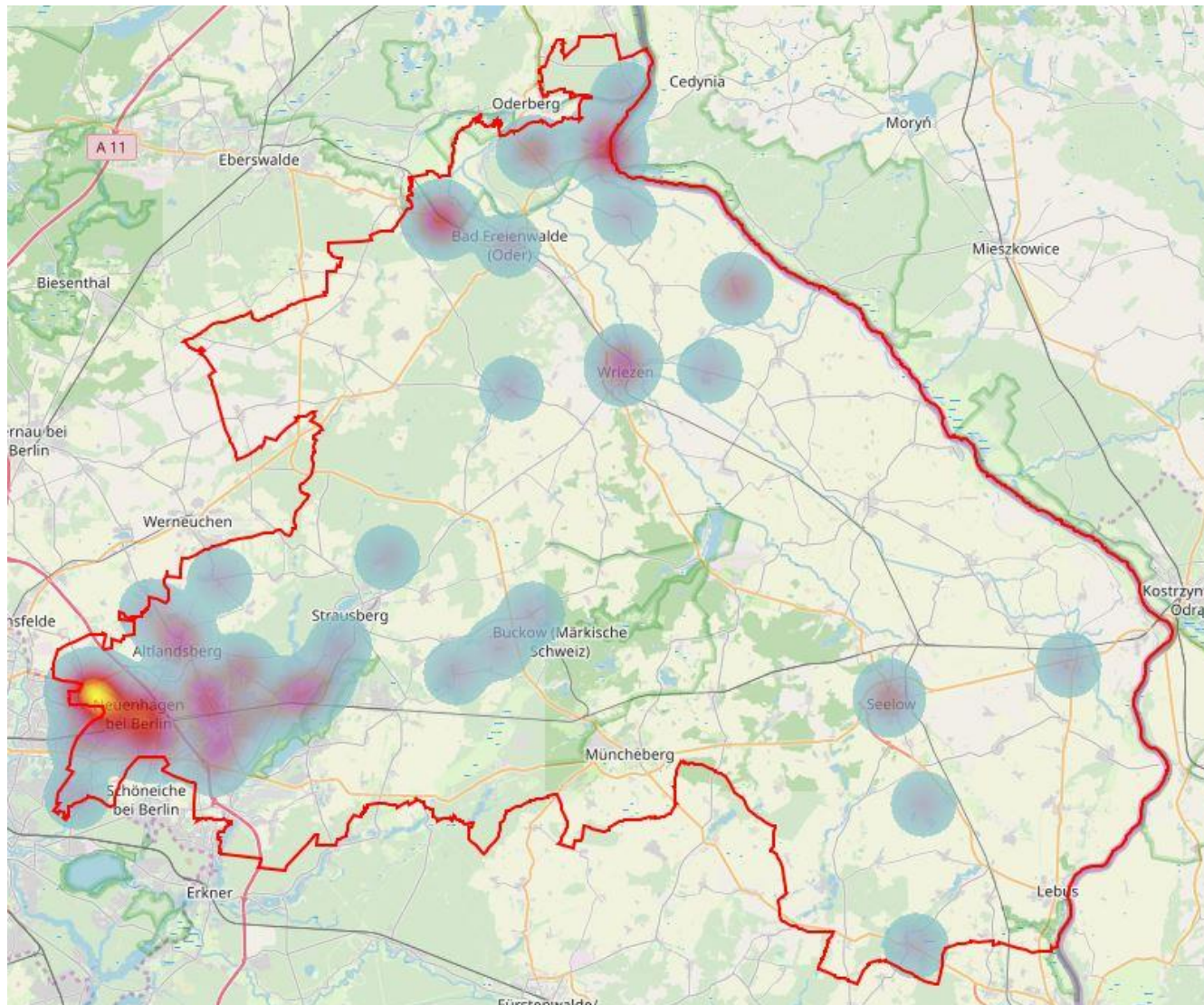

Anlage Statistik (301400mar20):

