



# Landkreis Märkisch-Oderland

Datum: <b>01.04.2020</b> Uhrzeit: <b>10:00</b>	<b>LAGEMELDUNG</b> <b>(Änderungen zum Vortag in Rot)</b>	Lfd. Nr.  <b>14</b>
---	---	---------------------------

• <b>Allgemeine Lage</b>	
Schadenart	S5: Ausnahmelage/ Pandemie
Ort/ Raum	Landkreis Märkisch-Oderland (Weltweit)
Schadeneintritt	10mar20 im Landkreis Märkisch-Oderland/ erster bekannter Fall Ende Dezember 2019 in Wuhan (China)
Wetter	<b>Sonnig, -1°C, Wind mit 12 km/h aus Südwest</b>
Verkehrslage	Unverändert, ÖPNV seit 30mar20 im Ferienfahrplan
Verhalten nicht betroffener Personen	<b>104</b> Anfragen Bürgertelefon <b>am 29mar20, 2.677 gesamt (212000mar20)</b> , telefonische Betreuung der häuslichen Quarantäne durch MA des Gesundheitsamtes

• <b>Gefahren/ Schadenlage</b>	
Art/ Umfang/ Ursache der Gefahren und Schäden	<b><u>Lage Betroffener</u></b>  <b><u>Weltweit:</u> (Stand 010520apr20, JHU):</b> <b>859.556</b> gemeldete Fälle <b>42.332</b> Verstorbene <b>178.300</b> Genesene  <b><u>Deutschland:</u> (Stand 010520apr20, JHU):</b> <b>71.808</b> gemeldete Fälle <b>775</b> Verstorbene <b>16.100</b> Genesene  <b><u>Brandenburg:</u> (Stand 311600mar20, MSGIV):</b> <b>945</b> gemeldete Fälle <b>5</b> Verstorbene <b>111</b> Genesene  <b><u>Landkreis Märkisch-Oderland:</u> (GA LK MOL)</b> <b>Werte jeweils kumulativ seit 10.03.2020</b> <b>86 bestätigte Fälle (311300mar20)</b> <ul style="list-style-type: none"><li>• <b>davon 18 Genesene (310800mar20)</b></li><li>• <b>(68 aktuell Erkrankte)</b></li></ul> <b>0 Verstorbene</b>

	<p><b>958 begr. Verdachtsfälle (311300mar20)</b>  <b>932 häusliche Isolation (311300mar20)</b></p> <ul style="list-style-type: none"> <li>• <b>davon wieder 383 Entlassungen (311300mar20)</b></li> <li>• (549 aktuell in Quarantäne)</li> </ul> <p><b>599 veranl. Abstrichuntersuchungen (311300mar20)</b></p> <p><b><u>Hospitalisiert in LK Krankenhäusern (311300mar20):</u></b>  <b>19</b></p> <p><u>Notbetreuung in Schulen:</u></p> <ul style="list-style-type: none"> <li>- 229 Schüler (2%) der Klassen 1-6 LK MOL</li> </ul> <p><u>Notbetreuung in Kita und Kindertagespflege (KW 13):</u></p> <ul style="list-style-type: none"> <li>- Kita 688 Kinder (4,6%)</li> <li>- Kindertagespflege 14 Kinder (3,5%)</li> </ul>
--	--

<p>• <b>Eigene Lage</b></p>	
<p><b>Sachstand Mittel/ Maßnahmen/ Kräfte</b></p>	<p><u>Quarantänemaßnahmen:</u></p> <ul style="list-style-type: none"> <li>- Betroffene befinden sich in häuslicher Quarantäne</li> </ul> <p><u>Laufende Amtshilfeersuchen:</u></p> <ul style="list-style-type: none"> <li>- LK MOL an Aufgabenträger zur Unterstützung bei Kontrollmaßnahmen</li> </ul> <p><u>Soll/Ist Einsatzmittel:</u></p> <ul style="list-style-type: none"> <li>- Regelrettungsdienst ohne Einschränkungen</li> </ul> <p><u>Sachstand Feuerwehr/ HiOrgs (29mar20):</u></p> <ul style="list-style-type: none"> <li>- z.Z. keine Feuerwehr a.D.</li> </ul> <p><u>Sachstand Schutzausrüstung: Landkreis:</u></p> <ul style="list-style-type: none"> <li>- Bestände vollständig erfasst</li> </ul> <p>Auftrag zum Nähen von 5.000 MNS ausgelöst</p>
Beteiligte Einheiten/ Kräfte	Kreisverwaltung
Art und Anzahl der eingesetzten Einheiten	<ul style="list-style-type: none"> <li>- Gesundheitsamt</li> <li>- FD ZBK</li> <li>- Bürgertelefon</li> </ul>
Einsatzleitung	Katastrophenschutzleitung seit 200930mar20
Führungsstruktur	Katastrophenschutzstab
Erreichbarkeiten	s. Erreichbarkeitsverzeichnis
Fernmeldeverbindungen	Bei Bedarf über Befehlsstelle AIS

<p>• <b>Lageentwicklung</b></p>	
Gefahrenschwerpunktbildung	Ausbreitung des Virus, Anstieg der Erkrankten

Einsatzschwerpunktbildung	<p>Einschränkung/ Verhinderung der Ausbreitung durch SARS-CoV-2-Eindämmungsverordnung, Bildung von Materialpool (Notreserve) an Masken, Handschuhen und Desinfektionsmittel, Ermittlung der verfügbaren Einsatzkräfte Feuerwehr und HiOrgs sowie Ermittlung von Unterbringungs- und Materialkapazitäten durch FD ZBK</p> <p>Einrichtung von zwei Abstrichzentren in Seelow und Strausberg – Aufnahme Betrieb 231400mar20, Abstrichzentrum in <b>Bad Freienwalde geht ab 02apr20 (11:00-13:00 Uhr) in Betrieb</b>, weiteres Abstrichzentrum in Rüdersdorf in Vorbereitung.</p> <p>Neue Allgemeinverfügung zur Notbetreuung in KITA, Schule, Hort und Kindertagespflegestellen im LK MOL: ab 01apr20</p>
Voraussichtliche Lageentwicklung	Direktübertragungen nehmen zu
Voraussichtliche Einsatzdauer	unbekannt

<b>• Presse- / Medienarbeit</b>	
Info an überregionale Medien	Über Pressesprecher LK MOL
Art, Umfang und Organisation der Presse- und Medienarbeit	Über Pressesprecher LK MOL
Verhalten der Presse	<p>Normal, tägliche Berichterstattung, Internet, Bürger Info- &amp; Warn-App (BIWAPP)</p> <p><b>Vielfache Aufrufe und Initiativen (u.a. Facebook) MNS selbst zu nähern.</b></p> <p><b>Wiederholte Falschmeldung Märkische Oderzeitung 28mar20 (Lagerbestand Schutzausrüstung) und 01apr20 (Anzahl genommene Abstriche in Abstrichzentren)</b></p>

<b>• Besondere Vorkommnisse</b>

<b>• Sonstiges</b>
<p>Stabslagebesprechung tägl. 09:30 Uhr</p> <p>Waldbrandstufe 3 im LK MOL</p> <p>Pegel Oder (Kienitz): 279 cm, Tendenz fallend</p>

Berichtersteller: S2

Unterschrift: im Original gezeichnet

Abgesandt an: Leiter Fü-Stab

Datum / Uhrzeit: 010845apr20

Anlage: Lagekarte aktuell Erkrankte LK MOL (310900mar20):

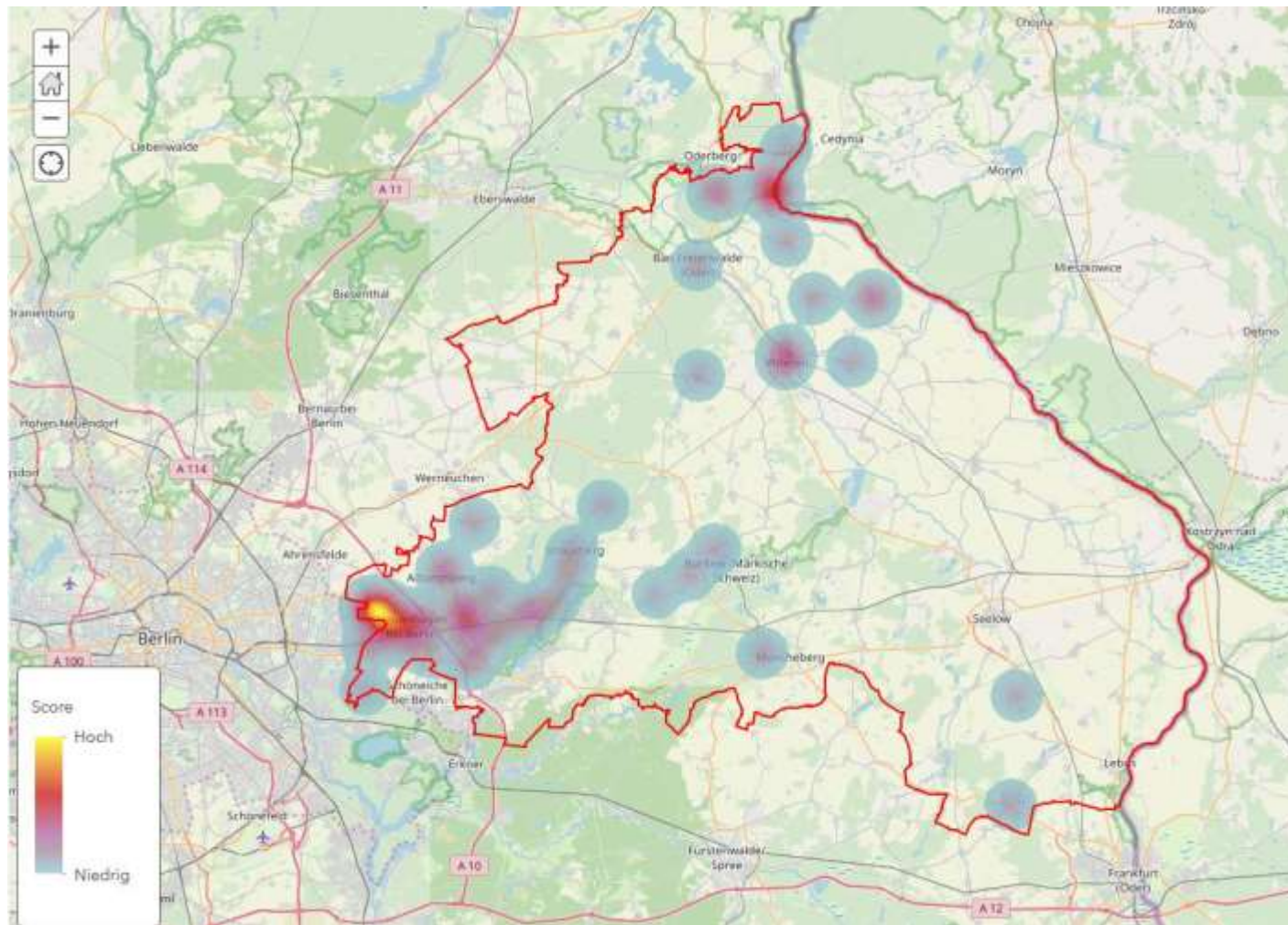

Anlage Statistik (311400mar20):

