



# Landkreis Märkisch-Oderland

Datum: <b>07.04.2020</b> Uhrzeit: <b>10:00</b>	<b>LAGEMELDUNG</b> <b>(Änderungen zum Vortag in Rot)</b>	Lfd. Nr.  <b>20</b>
---	---	---------------------------

<b>1. Allgemeine Lage</b>	
Schadenart	S5: Ausnahmelage/ Pandemie
Ort/ Raum	Landkreis Märkisch-Oderland (Weltweit)
Schadeneintritt	10mar20 im Landkreis Märkisch-Oderland/ erster bekannter Fall Ende Dezember 2019 in Wuhan (China)
Örtliche Verhältnisse	
Wetter	<b>Sonnig, 7°C, Wind mit 6 km/h aus Süd</b>
Verkehrslage	Unverändert, ÖPNV stellt ab 30mar20 auf Ferienfahrplan um
Verhalten nicht betroffener Personen	<b>83</b> Anfragen Bürgertelefon <b>am 06apr20, 3.701 gesamt (212000mar20)</b> , ab 04apr20 von 09:00-17:00 Uhr besetzt

<b>2. Gefahren/ Schadenlage</b>	
Lage Betroffener	<p><u>Weltweit:</u> (Stand 070500apr20, JHU): 1.347.803 gemeldete Fälle 74.807 Verstorbene 277.402 Genesene</p> <p><u>Deutschland:</u> (Stand 070500apr20, JHU): 103.375 gemeldete Fälle 1.810 Verstorbene 28.700 Genesene</p> <p><u>Brandenburg:</u> (Stand 061800apr20, MSGIV): 1.511 gemeldete Fälle 31 Verstorbene k.A. Genesene</p> <p><u>Landkreis Märkisch-Oderland:</u> (GA LK MOL kumulativ seit 10mar20) <b>114 bestätigte Fälle (061300apr20)</b></p> <ul style="list-style-type: none"><li>• <b>davon 50 Genesene (061300apr20)</b></li><li>• (aktuell 63 Erkrankte)</li><li>• <b>1 Verstorbener (061300apr20)</b></li></ul>

	<p><b>1.278 Verdachtsfälle (061300apr20)</b></p> <ul style="list-style-type: none"> <li>• 595 begründete Verdachtsfälle</li> <li>• 683 Kontaktpersonen (symptomlos)</li> </ul> <p><b>1.163 häusliche Isolation (061300apr20)</b></p> <ul style="list-style-type: none"> <li>• davon 730 Entlassungen (061300apr20)</li> <li>• (somit 433 aktuell in Quarantäne)</li> </ul> <p><b>764 veranl. Abstrichuntersuchungen (061300apr20)</b></p> <p><u>Hospitalisiert in Krankenhäusern LK MOL</u> 8 davon auf Intensivstation 3</p>
--	---

<b>3. Eigene Lage</b>	
Sachstand Mittel/ Maßnahmen/ Kräfte	<p><u>Laufende Amtshilfeersuchen:</u></p> <ul style="list-style-type: none"> <li>- LK MOL an Aufgabenträger zur Unterstützung bei Kontrollmaßnahmen</li> </ul> <p><u>Soll/Ist Rettungsdienst:</u></p> <ul style="list-style-type: none"> <li>- Regelrettungsdienst ohne Einschränkungen</li> </ul> <p><u>Sachstand Feuerwehr/ HiOrgs (06apr20):</u></p> <ul style="list-style-type: none"> <li>- z.Z. keine Feuerwehr a.D.</li> </ul> <p><u>Sachstand Pflegebereich:</u></p> <p><u>Notbetreuung in Schulen:</u></p> <ul style="list-style-type: none"> <li>- 229 Schüler (2%) der Klassen 1-6 LK MOL</li> </ul> <p><u>Notbetreuung in Kitas (KW 13):</u></p> <ul style="list-style-type: none"> <li>- 688 Kinder (4,6%)</li> </ul> <p><u>Notbetreuung in KTPF (KW 13):</u></p> <ul style="list-style-type: none"> <li>- 14 Kinder (3,5%)</li> </ul> <p><u>Sachstand Schutzausrüstung:</u></p> <ul style="list-style-type: none"> <li>- Bestände vollständig erfasst</li> </ul>
Beteiligte Einheiten/ Kräfte	Kreisverwaltung
Art und Anzahl der eingesetzten Einheiten	<ul style="list-style-type: none"> <li>- Gesundheitsamt</li> <li>- FD ZBK</li> <li>- Bürgertelefon</li> <li>- Kreisverbindungskommando (KVK) Bundeswehr</li> </ul>
Einsatzleitung	Katastrophenschutzleitung seit 200930mar20
Führungsstruktur	Katastrophenschutzstab
Erreichbarkeiten	s. Erreichbarkeitsverzeichnis
Fernmeldeverbindungen	Bei Bedarf über Befehlsstelle AIS

<b>4. Lageentwicklung</b>	
Gefahrenschwerpunktbildung	Ausbreitung des Virus, Anstieg der Erkrankten
Einsatzschwerpunktbildung	<p>Einschränkung/ Verhinderung der Ausbreitung durch SARS-CoV-2-Eindämmungsverordnung, Bildung von Materialpool (Notreserve) an Masken, Handschuhen und Desinfektionsmittel, Ermittlung der verfügbaren Einsatzkräfte Feuerwehr und HiOrgs sowie Ermittlung von Unterbringungs- und Materialkapazitäten durch FD ZBK</p> <p>Einrichtung von zwei Abstrichzentren in Seelow und Strausberg –Aufnahme Betrieb 231400mar20, Abstrichzentrum in Bad Freienwalde seit 02apr20 (11:00-13:00 Uhr) in Betrieb, weiteres Abstrichzentrum in Rüdersdorf in Vorbereitung.</p> <p>Weiteres Abstrichzentrum Immanuel Klinik Rüdersdorf (geplante Betriebsaufnahme 07apr20, 08:00-12:00 Uhr) Corona-Ambulanz an der Poliklinik Rüdersdorf (geplante Betriebsaufnahme 07apr20)</p>
Voraussichtliche Lageentwicklung	Direktübertragungen nehmen zu
Voraussichtliche Einsatzdauer	unbekannt

<b>5. Presse- / Medienarbeit</b>	
Info an überregionale Medien	Über Pressesprecher LK MOL
Art, Umfang und Organisation der Presse- und Medienarbeit	Über Pressesprecher LK MOL
Verhalten der Presse	Normal, tägliche Berichterstattung, Internet, Bürger Info- & Warn-App (BIWAPP)

<b>6. Besondere Vorkommnisse</b>
Ernst-von-Bergmann Klinikum seit 011325apr20 komplett geschlossen <b>Fachklinik und Moorbad Bad Freienwalde – freigezogen</b>

<b>7. Sonstiges</b>
<p>Stabslagebesprechung tägl. 09:30 Uhr</p> <p>Waldbrandstufe <b>4</b> im LK MOL</p> <p>Pegel Oder (Kienitz): <b>264</b> cm, Tendenz fallend</p>

Berichterstatter: S2

Unterschrift: im Original gezeichnet

Abgesandt an: Leiter Fü-Stab

Datum / Uhrzeit: 070900apr20

Anlage: Lagekarte aktuell Erkrankte LK MOL (061300apr20):

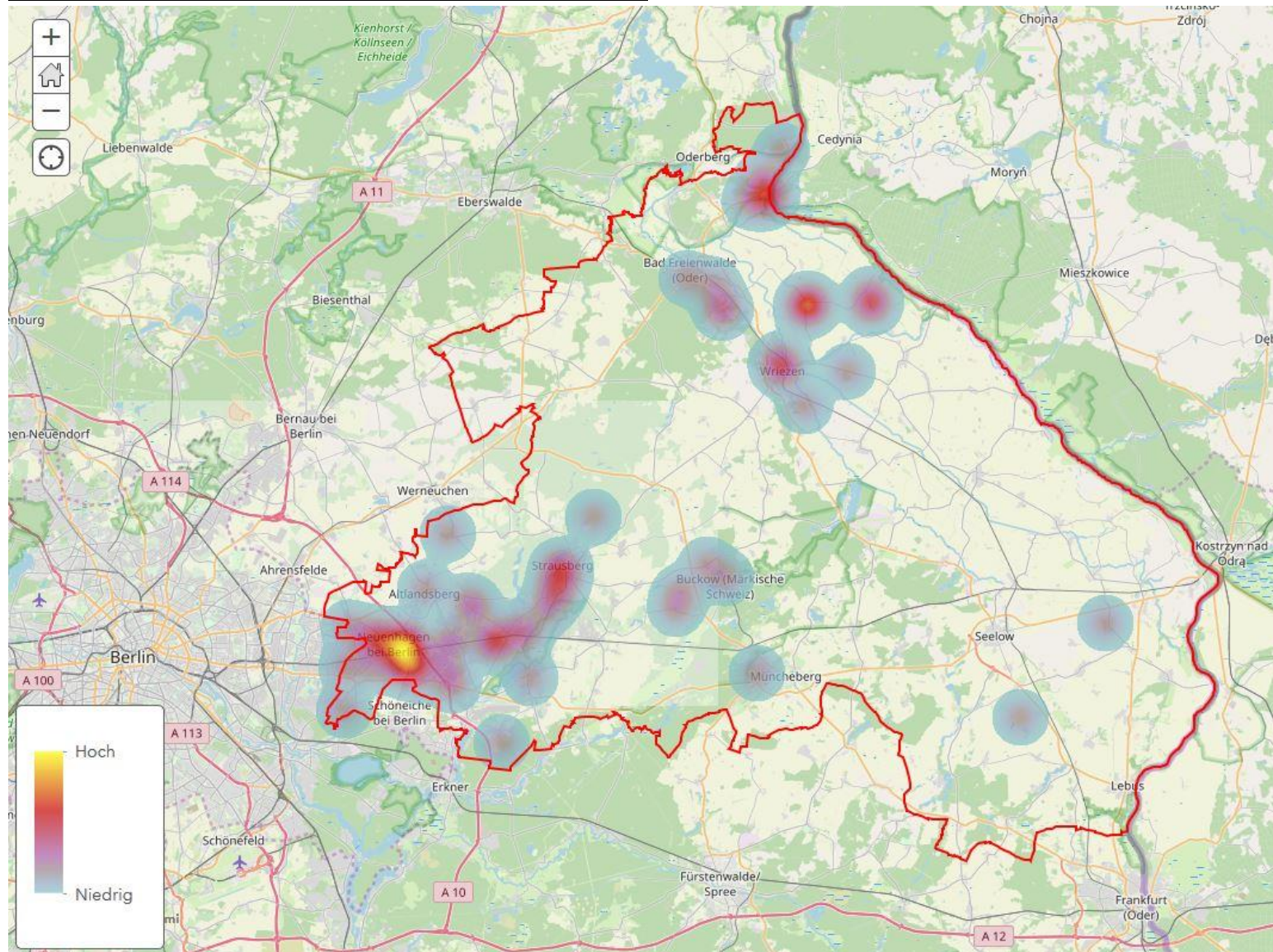

Anlage Statistik (061300apr20):

