



Landkreis Märkisch-Oderland

Datum: 09.04.2020 Uhrzeit: 10:00	LAGEMELDUNG (Änderungen zum Vortag in Rot)	Lfd. Nr. 22
---	---	---------------------------

1. Allgemeine Lage	
Schadenart	S5: Ausnahmelage/ Pandemie
Ort/ Raum	Landkreis Märkisch-Oderland (Weltweit)
Schadeneintritt	10mar20 im Landkreis Märkisch-Oderland/ erster bekannter Fall Ende Dezember 2019 in Wuhan (China)
Örtliche Verhältnisse	
Wetter	Sonnig, 4°C, Wind mit 2 km/h aus Süd
Verkehrslage	Unverändert, ÖPNV stellt ab 30mar20 auf Ferienfahrplan um
Verhalten nicht betroffener Personen	42 Anfragen Bürgertelefon am 08apr20 , 3.170 gesamt (212000mar20) , Bürgertelefon ab 04apr20 nur noch von 09:00-17:00 Uhr besetzt

2. Gefahren/ Schadenlage	
Lage Betroffener	<p><u>Weltweit:</u> (Stand 090430apr20, JHU): 1.484.811 gemeldete Fälle 88.538 Verstorbene 329.876 Genesene</p> <p><u>Deutschland:</u> (Stand 090430apr20, JHU): 113.296 gemeldete Fälle 2.349 Verstorbene 46.300 Genesene</p> <p><u>Brandenburg:</u> (Stand 081700apr20, MSGIV): 1.613 gemeldete Fälle 35 Verstorbene k.A. Genesene</p> <p><u>Landkreis Märkisch-Oderland:</u> (GA LK MOL kumulativ seit 10mar20) 121 bestätigte Fälle (081300apr20)</p> <ul style="list-style-type: none">• davon 65 Genesene (081300apr20)• (aktuell 55 Erkrankte)• 1 Verstorbener (081300apr20)

	<p>1.383 Verdachtsfälle (081300apr20)</p> <ul style="list-style-type: none"> • 634 begründete Verdachtsfälle • 749 Kontaktpersonen (symptomlos) <p>1.237 häusliche Isolation (081300apr20)</p> <ul style="list-style-type: none"> • davon 809 Entlassungen (081300apr20) • (somit 428 aktuell in Quarantäne) <p>821 veranl. Abstrichuntersuchungen (081300apr20)</p> <p><u>Hospitalisiert in Krankenhäusern LK MOL</u> 9 davon auf Intensivstation 3</p>
--	---

3. Eigene Lage	
Sachstand Mittel/ Maßnahmen/ Kräfte	<p><u>Laufende Amtshilfeersuchen:</u></p> <ul style="list-style-type: none"> - LK MOL an Aufgabenträger zur Unterstützung bei Kontrollmaßnahmen - LK MOL an PI MOL// Durchsetzung und Kontrolle der Einhaltung von Maßnahmen nach §28 bis 31 IfSG <p><u>Soll/Ist Rettungsdienst (08apr20):</u></p> <ul style="list-style-type: none"> - Regelrettungsdienst ohne Einschränkungen <p><u>Sachstand Feuerwehr/ HiOrgs (06apr20):</u></p> <ul style="list-style-type: none"> - z.Z. keine Feuerwehr a.D. <p><u>Sachstand Pflegebereich:</u></p> <p><u>Notbetreuung in Schulen:</u></p> <ul style="list-style-type: none"> - 229 Schüler (2%) der Klassen 1-6 LK MOL <p><u>Notbetreuung in Kitas (KW 14):</u></p> <ul style="list-style-type: none"> - 846 Kinder (5,7%) <p><u>Notbetreuung in KTPF (KW 14):</u></p> <ul style="list-style-type: none"> - 24 Kinder (5,9%) <p><u>Sachstand Schutzausrüstung:</u></p> <ul style="list-style-type: none"> - Bestände vollständig erfasst
Beteiligte Einheiten/ Kräfte	Kreisverwaltung
Art und Anzahl der eingesetzten Einheiten	<ul style="list-style-type: none"> - Gesundheitsamt - FD ZBK - Bürgertelefon - Kreisverbindungskommando (KVK) Bundeswehr
Einsatzleitung	Katastrophenschutzleitung seit 200930mar20

Führungsstruktur	Katastrophenschutzstab
Erreichbarkeiten	s. Erreichbarkeitsverzeichnis
Fernmeldeverbindungen	Bei Bedarf über Befehlsstelle AIS

4. Lageentwicklung	
Gefahrenschwerpunktbildung	Ausbreitung des Virus, Anstieg der Erkrankten
Einsatzschwerpunktbildung	Einschränkung/ Verhinderung der Ausbreitung durch SARS-CoV-2-Eindämmungsverordnung, Bildung von Materialpool (Notreserve) an Masken, Handschuhen und Desinfektionsmittel, Ermittlung der verfügbaren Einsatzkräfte Feuerwehr und HiOrgs sowie Ermittlung von Unterbringungs- und Materialkapazitäten durch FD ZBK Einrichtung von zwei Abstrichzentren in Seelow und Strausberg –Aufnahme Betrieb 231400mar20, Abstrichzentrum in Bad Freienwalde seit 02apr20 (11:00-13:00 Uhr) in Betrieb, weiteres Abstrichzentrum Immanuel Klinik Rüdersdorf (Betriebsaufnahme 07apr20, 08:00-12:00 Uhr) CoronaAmbulanz an der Poliklinik Rüdersdorf (Betriebsaufnahme 07apr20)
Voraussichtliche Lageentwicklung	Direktübertragungen nehmen zu
Voraussichtliche Einsatzdauer	unbekannt

5. Presse- / Medienarbeit	
Info an überregionale Medien	Über Pressesprecher LK MOL
Art, Umfang und Organisation der Presse- und Medienarbeit	Über Pressesprecher LK MOL
Verhalten der Presse	Normal, tägliche Berichterstattung, Internet, Bürger Info- & Warn-App (BIWAPP)

6. Besondere Vorkommnisse

7. Sonstiges
Stabslagebesprechung tägl. 09:30 Uhr Waldbrandstufe 4 im LK MOL Pegel Oder (Kienitz): 256 cm, Tendenz fallend

Berichterstatter: S2

Unterschrift: im Original gezeichnet

Abgesandt an: Leiter Fü-Stab (V.i.A.)

Datum / Uhrzeit: 090845apr20

Anlage: Lagekarte aktuell Erkrankte LK MOL (080900apr20):

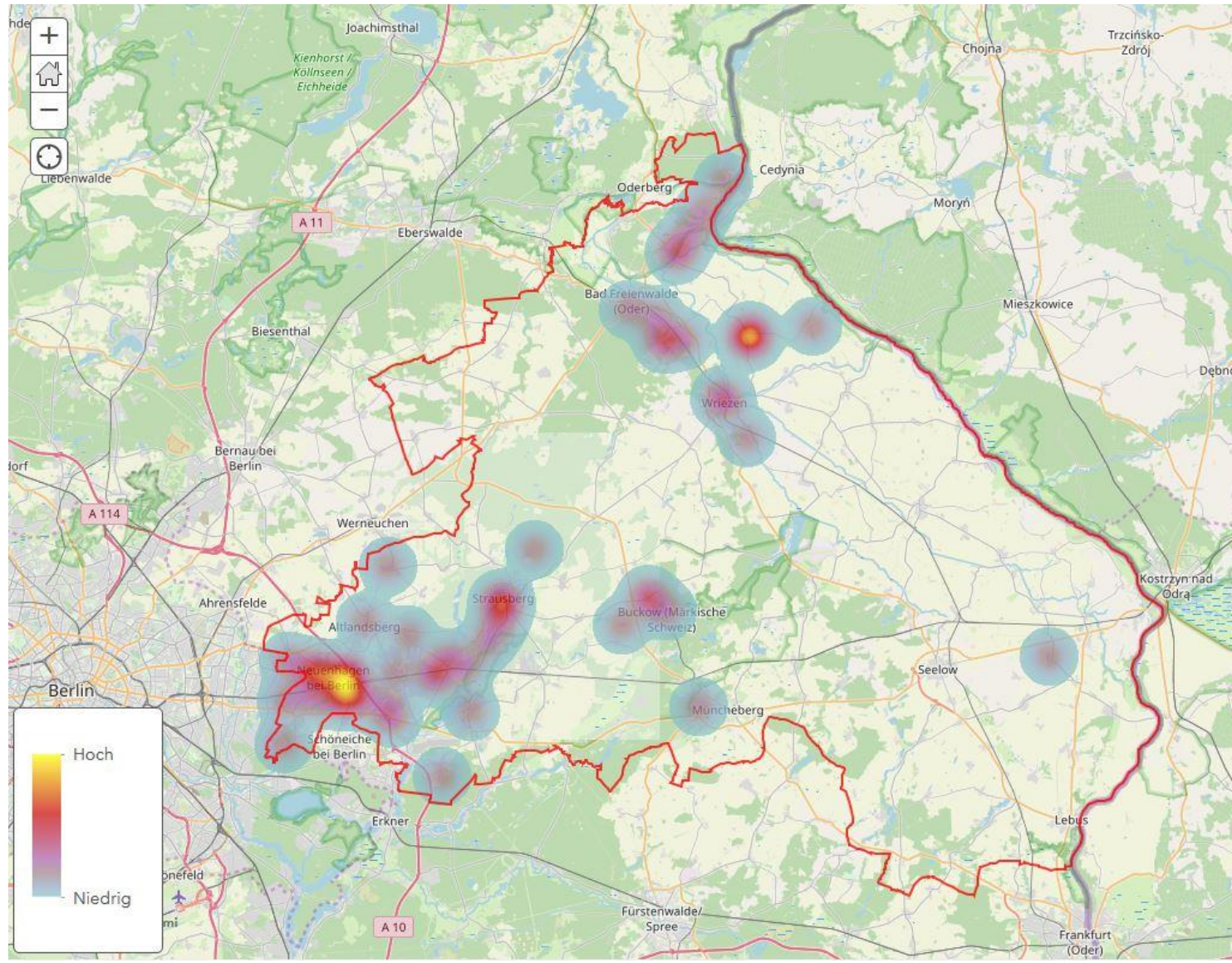

Anlage Statistik (081300apr20):

