



# Landkreis Märkisch-Oderland

Datum: <b>13.04.2020</b> Uhrzeit: <b>10:00</b>	<b>LAGEMELDUNG</b> <b>(Änderungen zum Vortag in Rot)</b>	Lfd. Nr.  <b>26</b>
---	---	---------------------------

<b>1. Allgemeine Lage</b>	
Schadenart	S5: Ausnahmelage/ Pandemie
Ort/ Raum	Landkreis Märkisch-Oderland (Weltweit)
Schadeneintritt	10mar20 im Landkreis Märkisch-Oderland/ erster bekannter Fall Ende Dezember 2019 in Wuhan (China)
Örtliche Verhältnisse	
Wetter	<b>bewölkt, 8°C, lebhafter Wind mit 20 km/h aus NW</b>
Verkehrslage	Unverändert, ÖPNV im Ferienfahrplan
Verhalten nicht betroffener Personen	<b>7</b> Anfragen Bürgertelefon <b>am 12apr20, 3.277 gesamt (212000mar20)</b> , Bürgertelefon seit 04apr20 von 09:00-17:00 Uhr besetzt

<b>2. Gefahren/ Schadenlage</b>	
Lage Betroffener	<p><u>Weltweit:</u> (Stand 121800apr20, JHU): <b>1.800.791</b> gemeldete Fälle <b>110.892</b> Verstorbene <b>412.777</b> Genesene</p> <p><u>Deutschland:</u> (Stand 121800apr20, JHU): <b>125.834</b> gemeldete Fälle <b>2.886</b> Verstorbene <b>57.400</b> Genesene</p> <p><u>Brandenburg:</u> (Stand 121000apr20, MSGIV): <b>1.973</b> gemeldete Fälle <b>50</b> Verstorbene <b>k.A.</b> Genesene</p> <p><u>Landkreis Märkisch-Oderland:</u> (GA LK MOL kumulativ seit 10mar20) <b>144 bestätigte Fälle (121300apr20)</b></p> <ul style="list-style-type: none"><li>• <b>davon 72 Genesene (1213000apr20)</b></li><li>• (aktuell <b>71</b> Erkrankte)</li><li>• <b>1 Verstorbener (100800apr20)</b></li></ul>

	<p><b>1.472 Verdachtsfälle (121300apr20)</b></p> <ul style="list-style-type: none"> <li>• 672 begründete Verdachtsfälle</li> <li>• 800 Kontaktpersonen (symptomlos)</li> </ul> <p><b>1.318 häusliche Isolation (121300apr20)</b></p> <ul style="list-style-type: none"> <li>• davon 956 Entlassungen (121300apr20)</li> <li>• (somit 362 aktuell in Quarantäne)</li> </ul> <p><b>905 veranl. Abstrichuntersuchungen (121300apr20)</b></p> <p><u>Hospitalisiert in Krankenhäusern LK MOL</u>  <b>10</b>  davon auf Intensivstation 5</p>
--	---

<b>3. Eigene Lage</b>	
Sachstand Mittel/ Maßnahmen/ Kräfte	<p><u>Laufende Amtshilfeersuchen:</u></p> <ul style="list-style-type: none"> <li>- LK MOL an Aufgabenträger zur Unterstützung bei Kontrollmaßnahmen</li> <li>- LK MOL an PI MOL// Durchsetzung und Kontrolle der Einhaltung von Maßnahmen nach §28 bis 31 IfSG</li> </ul> <p><u>Soll/Ist Rettungsdienst (08apr20):</u></p> <ul style="list-style-type: none"> <li>- Regelrettungsdienst ohne Einschränkungen</li> </ul> <p><u>Sachstand Feuerwehr/ HiOrgs (09apr20):</u></p> <ul style="list-style-type: none"> <li>- z.Z. keine Feuerwehr a.D.</li> </ul> <p><u>Sachstand Pflegebereich:</u></p> <p><u>Notbetreuung in Schulen:</u></p> <ul style="list-style-type: none"> <li>- 229 Schüler (2%) der Klassen 1-6 LK MOL</li> </ul> <p><u>Notbetreuung in Kitas (KW 14):</u></p> <ul style="list-style-type: none"> <li>- 846 Kinder (5,7%)</li> </ul> <p><u>Notbetreuung in KTPF (KW 14):</u></p> <ul style="list-style-type: none"> <li>- 24 Kinder (5,9%)</li> </ul> <p><u>Sachstand Schutzausrüstung:</u></p> <ul style="list-style-type: none"> <li>- Bestände vollständig erfasst</li> </ul>
Beteiligte Einheiten/ Kräfte	Kreisverwaltung
Art und Anzahl der eingesetzten Einheiten	<ul style="list-style-type: none"> <li>- Gesundheitsamt</li> <li>- FD ZBK</li> <li>- Bürgertelefon</li> <li>- Kreisverbindungskommando (KVK) Bundeswehr</li> </ul>
Einsatzleitung	Katastrophenschutzleitung seit 200930mar20

Führungsstruktur	Katastrophenschutzstab
Erreichbarkeiten	s. Erreichbarkeitsverzeichnis
Fernmeldeverbindungen	Bei Bedarf über Befehlsstelle AIS

<b>4. Lageentwicklung</b>	
Gefahrenschwerpunktbildung	Ausbreitung des Virus, Anstieg der Erkrankten
Einsatzschwerpunktbildung	Einschränkung/ Verhinderung der Ausbreitung durch SARS-CoV-2-Eindämmungsverordnung, Bildung von Materialpool (Notreserve) an Masken, Handschuhen und Desinfektionsmittel, Ermittlung der verfügbaren Einsatzkräfte Feuerwehr und HiOrgs sowie Ermittlung von Unterbringungs- und Materialkapazitäten durch FD ZBK Abstrichzentren in Seelow und Strausberg –Aufnahme Betrieb 231400mar20, Bad Freienwalde seit 02apr20 Und Immanuel Klinik Rüdersdorf 07apr20, sowie Corona-Ambulanz an der Poliklinik Rüdersdorf (Betriebsaufnahme 07apr20
Voraussichtliche Lageentwicklung	Direktübertragungen nehmen zu
Voraussichtliche Einsatzdauer	unbekannt

<b>5. Presse- / Medienarbeit</b>	
Info an überregionale Medien	Über Pressesprecher LK MOL
Art, Umfang und Organisation der Presse- und Medienarbeit	Über Pressesprecher LK MOL
Verhalten der Presse	Normal, tägliche Berichterstattung, Internet, Bürger Info- & Warn-App (BIWAPP)

<b>6. Besondere Vorkommnisse</b>	
keine	

<b>7. Sonstiges</b>	
Stabslagebesprechung tägl. 09:30 Uhr Waldbrandstufe <b>1</b> im LK MOL Pegel Oder (Kienitz): <b>246 cm, Tendenz gleichbleibend</b>	

Berichtersteller: S2

Unterschrift: im Original gezeichnet

Abgesandt an: FüSt

Datum / Uhrzeit: 130900apr20

Anlage: Lagekarte aktuell Erkrankte LK MOL (090900apr20):

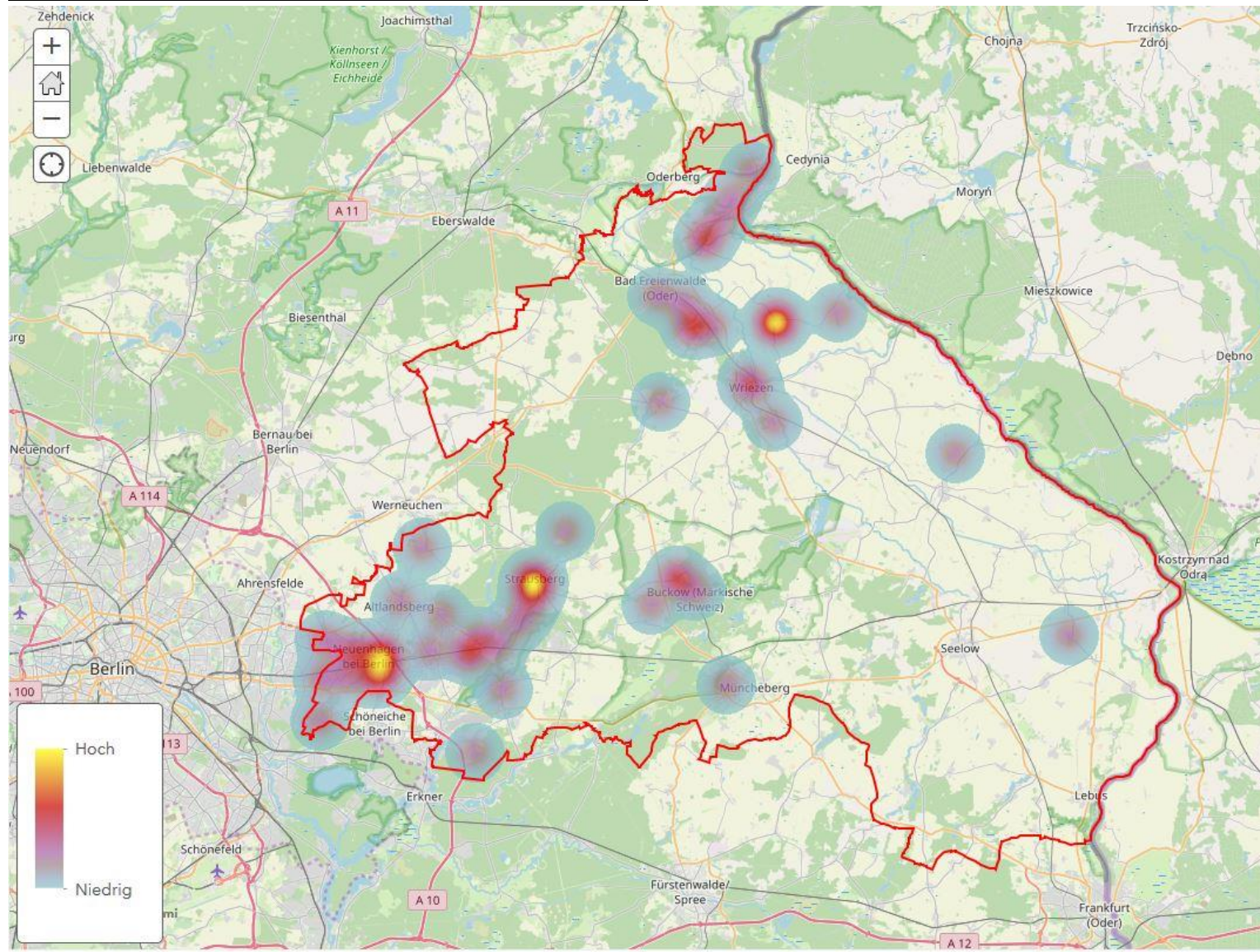

**Anlage Statistik (101300apr20):**

