



Landkreis Märkisch-Oderland

Datum: 22.04.2020 Uhrzeit: 10:00	LAGEMELDUNG (Änderungen zum Vortag in Rot)	Lfd. Nr. 33
---	---	---------------------------

1. Allgemeine Lage	
Schadenart	S5: Ausnahmelage/ Pandemie
Ort/ Raum	Landkreis Märkisch-Oderland (Weltweit)
Schadeneintritt	10mar20 im Landkreis Märkisch-Oderland/ erster bekannter Fall Ende Dezember 2019 in Wuhan (China)
Wetter	sonnig, 5°C mit Wind 5 km/h aus Nordost
Verkehrslage	Unverändert, ÖPNV im Ferienfahrplan
Verhalten nicht betroffener Personen	58 Anfragen Bürgertelefon am 20apr20 , 3.649 gesamt (212000mar20) , Bürgertelefon seit 04apr20 von 09:00-17:00 Uhr besetzt

2. Gefahren/ Schadenlage	
Lage Betroffener	<p><u>Weltweit:</u> (Stand 220540apr20, JHU): 2.564.515 gemeldete Fälle 177.466 Verstorbene k.A. Genesene</p> <p><u>Deutschland:</u> (Stand 220540apr20, JHU): 148.453 gemeldete Fälle 5.086 Verstorbene k.A. Genesene</p> <p><u>Brandenburg:</u> (Stand 211100apr20, MSGIV): 2.457 gemeldete Fälle 94 Verstorbene 1.375 Genesene</p> <p><u>Landkreis Märkisch-Oderland:</u> (GA LK MOL kumulativ seit 10mar20)</p> <p>160 bestätigte Fälle (220800apr20)</p> <ul style="list-style-type: none">• davon 109 Genesene (220800apr20)• (aktuell 49 Erkrankte)• 2 Verstorbene (220800apr20)

	<p>1.606 Verdachtsfälle (220800apr20)</p> <ul style="list-style-type: none"> • 725 begründete Verdachtsfälle • 881 Kontaktpersonen (symptomlos) <p>1.434 häusliche Isolation (220800apr20)</p> <ul style="list-style-type: none"> • davon 1.234 Entlassungen (220800apr20) • (somit 200 aktuell in Quarantäne) <p>1.004 veranl. Abstrichuntersuchungen (210800apr20)</p> <p><u>Hospitalisiert in Krankenhäusern LK MOL</u> 12 davon auf Intensivstation 3</p>
--	--

3. Eigene Lage	
Sachstand Mittel/ Maßnahmen/ Kräfte	<p><u>Laufende Amtshilfeersuchen:</u></p> <ul style="list-style-type: none"> - LK MOL an Aufgabenträger zur Unterstützung bei Kontrollmaßnahmen - LK MOL an PI MOL// Durchsetzung und Kontrolle der Einhaltung von Maßnahmen nach §28 bis 31 IfSG <p><u>Soll/Ist Rettungsdienst (18apr20):</u></p> <ul style="list-style-type: none"> - Regelrettungsdienst ohne Einschränkungen <p><u>Sachstand Feuerwehr/ HiOrgs (20apr20):</u></p> <ul style="list-style-type: none"> - z.Z. keine Feuerwehr a.D. <p><u>Notbetreuung in Schulen (16apr20):</u></p> <ul style="list-style-type: none"> - 230 Schüler (2%) der Klassen 1-6 LK MOL <p><u>Notbetreuung in Kitas (KW 15):</u></p> <ul style="list-style-type: none"> - 862 Kinder (5,8%) <p><u>Notbetreuung in KTF (KW 15):</u></p> <ul style="list-style-type: none"> - 24 Kinder (6,2%) <p><u>Sachstand Schutzausrüstung:</u></p> <ul style="list-style-type: none"> - Bestände vollständig erfasst
Beteiligte Einheiten/ Kräfte	Kreisverwaltung
Art und Anzahl der eingesetzten Einheiten	<ul style="list-style-type: none"> - Gesundheitsamt - FD ZBK - Bürgertelefon - Kreisverbindungskommando (KVK) Bundeswehr
Einsatzleitung	Amtsleiter Gesundheitsamt seit 200930apr20

Führungsstruktur	Stab außergewöhnliche Ereignisse
Erreichbarkeiten	s. Erreichbarkeitsverzeichnis
Fernmeldeverbindungen	Bei Bedarf über Befehlsstelle AIS

4. Lageentwicklung	
Gefahrenschwerpunktbildung	Ausbreitung des Virus, Anstieg der Erkrankten
Einsatzschwerpunktbildung	Einschränkung/ Verhinderung der Ausbreitung durch SARS-CoV-2-Eindämmungsverordnung, Bildung von Materialpool (Notreserve) an Masken, Handschuhen und Desinfektionsmittel, Ermittlung der verfügbaren Einsatzkräfte Feuerwehr und HiOrgs sowie Ermittlung von Unterbringungs- und Materialkapazitäten durch FD ZBK Einrichtung von Abstrichzentren in Seelow und Strausberg (seit 231400mar20 in Betrieb), Bad Freienwalde (seit 02apr20 in Betrieb) und Immanuel Klinik Rüdersdorf (seit 07apr20 in Betrieb) und Coronaambulanz in der Poliklinik Rüdersdorf (Betriebsaufnahme 07apr20)
Voraussichtliche Lageentwicklung	Im LK MOL unverändert
Voraussichtliche Einsatzdauer	unbekannt

5. Presse- / Medienarbeit	
Info an überregionale Medien	Über Pressesprecher LK MOL
Art, Umfang und Organisation der Presse- und Medienarbeit	Über Pressesprecher LK MOL
Verhalten der Presse	Normal, tägliche Berichterstattung, Internet, Bürger Info- & Warn-App (BIWAPP)
6. Besondere Vorkommnisse	
- Keine	
7. Sonstiges	
Waldbrandstufe 5, Graslandfeuerindex 4 im LK MOL Pegel Oder (Kienitz): 234 cm, Tendenz gleichbleibend	

Berichterstatter: S2

Unterschrift: im Original gezeichnet

Abgesandt an: Leiter FD ZBK

Datum / Uhrzeit: 220900apr20

Anlage: Lagekarte aktuell Erkrankte LK MOL (210900apr20):

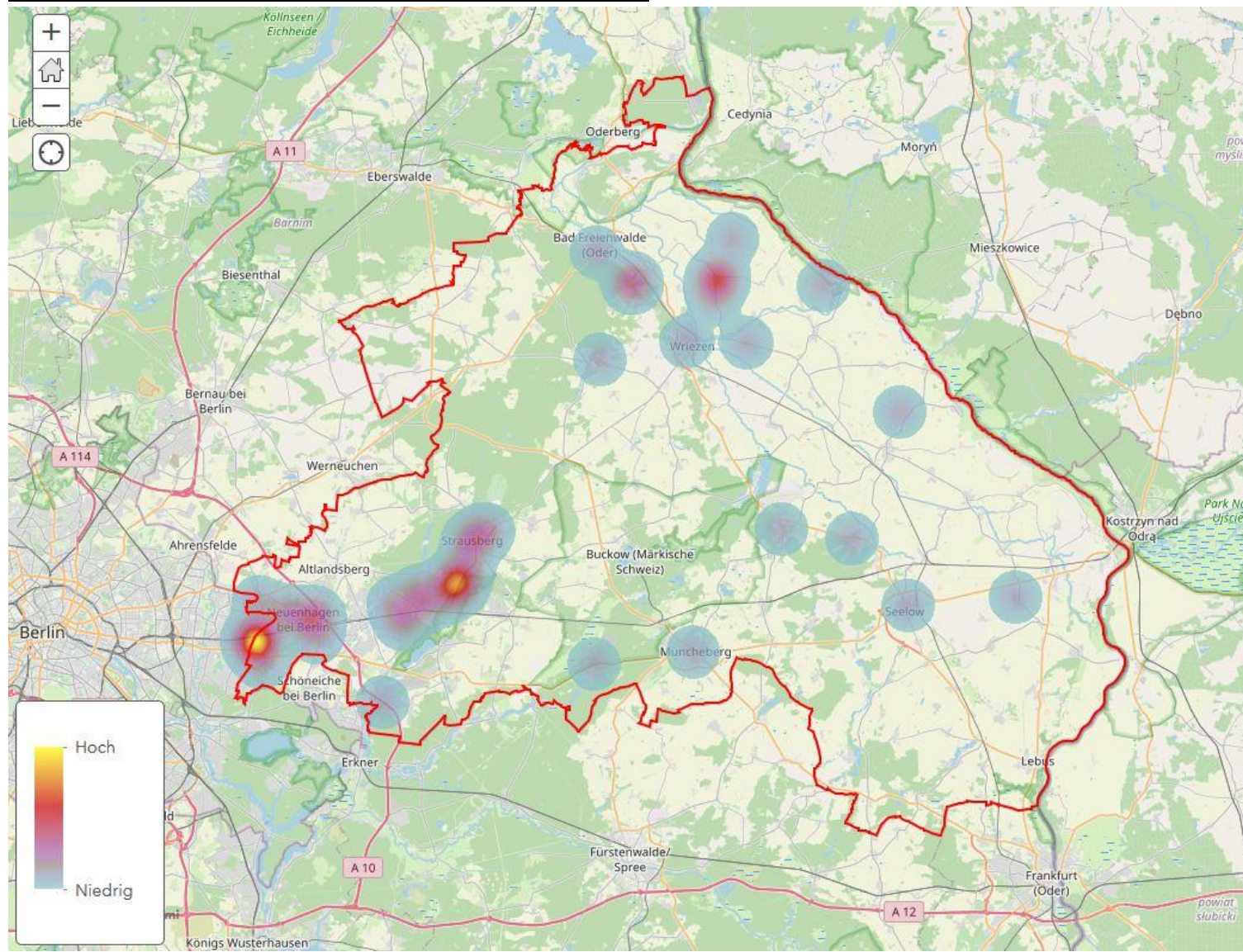

Anlage Statistik (der letzten 14 Tage, Stand 220800apr20):

