



# Landkreis Märkisch-Oderland

Datum: <b>23.04.2020</b> Uhrzeit: <b>10:00</b>	<b>LAGEMELDUNG</b> <b>(Änderungen zum Vortag in Rot)</b>	Lfd. Nr.  <b>34</b>
---	---	---------------------------

<b>1. Allgemeine Lage</b>	
Schadenart	S5: Ausnahmelage/ Pandemie
Ort/ Raum	Landkreis Märkisch-Oderland (Weltweit)
Schadeneintritt	10mar20 im Landkreis Märkisch-Oderland/ erster bekannter Fall Ende Dezember 2019 in Wuhan (China)
Wetter	<b>sonnig, 6°C schwacher Wind SO</b>
Verkehrslage	Unverändert, ÖPNV im Ferienfahrplan
Verhalten nicht betroffener Personen	<b>66</b> Anfragen Bürgertelefon am <b>22apr20</b> , <b>3.715</b> gesamt (212000mar20), Bürgertelefon seit 04apr20 von 09:00-17:00 Uhr besetzt

<b>2. Gefahren/ Schadenlage</b>	
Lage Betroffener	<p><u>Weltweit:</u> (Stand <b>230530apr20</b>, JHU): <b>2.628.527</b> gemeldete Fälle <b>183.424</b> Verstorbene k.A. Genesene</p> <p><u>Deutschland:</u> (Stand <b>230530apr20</b>, JHU): <b>150.648</b> gemeldete Fälle <b>5.315</b> Verstorbene k.A. Genesene</p> <p><u>Brandenburg:</u> (Stand <b>221100apr20</b>, MSGIV): <b>2.503</b> gemeldete Fälle <b>104</b> Verstorbene <b>1.486</b> Genesene</p> <p><u>Landkreis Märkisch-Oderland:</u> (GA LK MOL kumulativ seit 10mar20)</p> <p><b>166 bestätigte Fälle</b> (230800apr20)</p> <ul style="list-style-type: none"><li>• <b>davon 118 Genesene</b> (230800apr20)</li><li>• (aktuell <b>46</b> Erkrankte)</li><li>• <b>2 Verstorbene</b> (220800apr20)</li></ul>

	<p><b>1.618 Verdachtsfälle</b> (230800apr20)</p> <ul style="list-style-type: none"> <li>• <b>726</b> begründete Verdachtsfälle</li> <li>• <b>892</b> Kontaktpersonen (symptomlos)</li> </ul> <p><b>1.443 häusliche Isolation</b> (230800apr20)</p> <ul style="list-style-type: none"> <li>• <b>davon 1.371 Entlassungen</b> (230800apr20)</li> <li>• (somit <b>72</b> aktuell in Quarantäne)</li> </ul> <p><b>1.017 veranl. Abstrichuntersuchungen</b> (230800apr20)</p> <p><u>Hospitalisiert in Krankenhäusern LK MOL</u>  <b>11</b>  davon auf Intensivstation 3</p>
--	--

<b>3. Eigene Lage</b>	
Sachstand Mittel/ Maßnahmen/ Kräfte	<p><u>Laufende Amtshilfeersuchen:</u></p> <ul style="list-style-type: none"> <li>- LK MOL an Aufgabenträger zur Unterstützung bei Kontrollmaßnahmen</li> <li>- LK MOL an PI MOL// Durchsetzung und Kontrolle der Einhaltung von Maßnahmen nach §28 bis 31 IfSG</li> </ul> <p><u>Soll/Ist Rettungsdienst (18apr20):</u></p> <ul style="list-style-type: none"> <li>- Regelrettungsdienst ohne Einschränkungen</li> </ul> <p><u>Sachstand Feuerwehr/ HiOrgs (20apr20):</u></p> <ul style="list-style-type: none"> <li>- z.Z. keine Feuerwehr a.D.</li> </ul> <p><u>Notbetreuung in Schulen (16apr20):</u></p> <ul style="list-style-type: none"> <li>- 230 Schüler (2%) der Klassen 1-6 LK MOL</li> </ul> <p><u>Notbetreuung in Kitas (KW 16):</u></p> <ul style="list-style-type: none"> <li>- <b>688</b> Kinder (<b>4,6%</b>)</li> </ul> <p><u>Notbetreuung in KTPF (KW 16):</u></p> <ul style="list-style-type: none"> <li>- <b>26</b> Kinder (<b>6,5%</b>)</li> </ul> <p><u>Sachstand Schutzausrüstung:</u></p> <ul style="list-style-type: none"> <li>- <u>Bestände vollständig erfasst</u></li> </ul>
Beteiligte Einheiten/ Kräfte	Kreisverwaltung
Art und Anzahl der eingesetzten Einheiten	<ul style="list-style-type: none"> <li>- Gesundheitsamt</li> <li>- FD ZBK</li> <li>- Bürgertelefon</li> <li>- Kreisverbindungskommando (KVK) Bundeswehr</li> </ul>
Einsatzleitung	Amtsleiter Gesundheitsamt seit 200930apr20
Führungsstruktur	Stab außergewöhnliche Ereignisse
Erreichbarkeiten	s. Erreichbarkeitsverzeichnis

Fernmeldeverbindungen	Bei Bedarf über Befehlsstelle AIS
-----------------------	-----------------------------------

<b>4. Lageentwicklung</b>	
Gefahrenschwerpunktbildung	Ausbreitung des Virus, Anstieg der Erkrankten
Einsatzschwerpunktbildung	Einschränkung/ Verhinderung der Ausbreitung durch SARS-CoV-2-Eindämmungsverordnung,  Anpassung der Allgemeinverfügung Notbetreuung Kita LK MOL ab 27apr20  Vorbereitung „Mundschutzpflicht“ im ÖPNV
Voraussichtliche Lageentwicklung	Im LK MOL unverändert
Voraussichtliche Einsatzdauer	Unbekannt

<b>5. Presse- / Medienarbeit</b>	
Info an überregionale Medien	Über Pressesprecher LK MOL
Art, Umfang und Organisation der Presse- und Medienarbeit	Über Pressesprecher LK MOL
Verhalten der Presse	Normal, tägliche Berichterstattung, Internet, Bürger Info- & Warn-App (BIWAPP)

<b>6. Besondere Vorkommnisse</b>	
Keine	

<b>7. Sonstiges</b>	
Waldbrandstufe 4, Graslandfeuerindex 3 im LK MOL Pegel Oder (Kienitz): 225 cm, Tendenz gleichbleibend	

Berichtersteller: S2

Unterschrift: im Original gezeichnet

Abgesandt an: Büro LR

Datum / Uhrzeit: 230900apr20

Anlage: Lagekarte aktuell Erkrankte LK MOL (220900apr20):

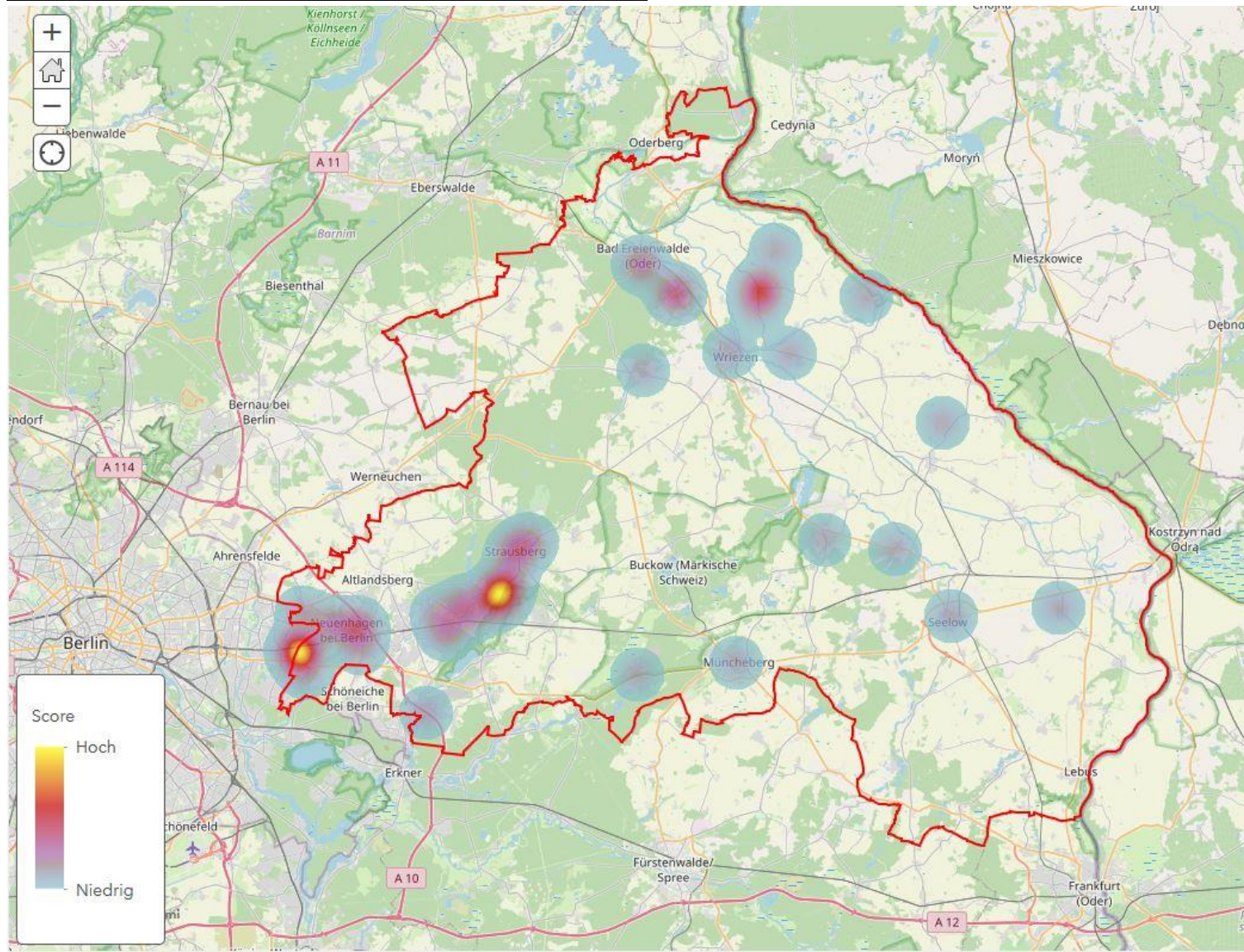

**Anlage Statistik (der letzten 14 Tage, Stand 220800apr20):**

