



Landkreis Märkisch-Oderland

Datum: 27.04.2020 Uhrzeit: 10:00	LAGEMELDUNG (Änderungen zum Vortag in Rot)	Lfd. Nr. 36
---	---	---------------------------

1. Allgemeine Lage	
Schadenart	S5: Ausnahmelage/ Pandemie
Ort/ Raum	Landkreis Märkisch-Oderland (Weltweit)
Schadeneintritt	10mar20 im Landkreis Märkisch-Oderland/ erster bekannter Fall Ende Dezember 2019 in Wuhan (China)
Wetter	sonnig, 8°C schwacher Wind SW
Verkehrslage	Unverändert
Verhalten nicht betroffener Personen	9 Anfragen Bürgertelefon am 26apr20 , 3824 gesamt (212000mar20), Bürgertelefon seit 04apr20 von 09:00-17:00 Uhr besetzt

2. Gefahren/ Schadenlage	
Lage Betroffener	<p><u>Weltweit:</u> (Stand 270830apr20, JHU): 2.971.831 gemeldete Fälle 206.553 Verstorbene 868.480 Genesene</p> <p><u>Deutschland:</u> (Stand 270830apr20, JHU): 157.770 gemeldete Fälle 5.976 Verstorbene 114.500 Genesene</p> <p><u>Brandenburg:</u> (Stand 271000apr20, MSGIV): 2.738 gemeldete Fälle 125 Verstorbene 1.820 Genesene</p> <p><u>Landkreis Märkisch-Oderland:</u> (GA LK MOL kumulativ seit 10mar20)</p> <p>174 bestätigte Fälle (270830apr20)</p> <ul style="list-style-type: none">• davon 128 Genesene (270830apr20)• (aktuell 42 Erkrankte)• 4 Verstorbene (270800apr20)

	<p>1.706 Verdachtsfälle (270830apr20)</p> <ul style="list-style-type: none"> • 743 begründete Verdachtsfälle • 963 Kontaktpersonen (symptomlos) <p>1.529 häusliche Isolation (270830apr20)</p> <ul style="list-style-type: none"> • davon 1.306 Entlassungen (270800apr20) • (somit 223 aktuell in Quarantäne) <p>1.088 veranl. Abstrichuntersuchungen (270830apr20)</p> <p><u>Hospitalisiert in Krankenhäusern LK MOL</u> 12 davon auf Intensivstation 5</p>
--	--

3. Eigene Lage	
Sachstand Mittel/ Maßnahmen/ Kräfte	<p><u>Laufende Amtshilfeersuchen:</u></p> <ul style="list-style-type: none"> - LK MOL an Aufgabenträger zur Unterstützung bei Kontrollmaßnahmen - LK MOL an PI MOL// Durchsetzung und Kontrolle der Einhaltung von Maßnahmen nach §28 bis 31 IfSG <p><u>Soll/Ist Rettungsdienst (18apr20):</u></p> <ul style="list-style-type: none"> - Regelrettungsdienst ohne Einschränkungen <p><u>Sachstand Feuerwehr/ HiOrgs (20apr20):</u></p> <ul style="list-style-type: none"> - z.Z. keine Feuerwehr a.D. <p><u>Notbetreuung in Schulen (16apr20):</u></p> <ul style="list-style-type: none"> - 230 Schüler (2%) der Klassen 1-6 LK MOL <p><u>Notbetreuung in Kitas (KW 16):</u></p> <ul style="list-style-type: none"> - 688 Kinder (4,6%) <p><u>Notbetreuung in KTPF (KW 16):</u></p> <ul style="list-style-type: none"> - 26 Kinder (6,5%) <p><u>Sachstand Schutzausrüstung:</u></p> <ul style="list-style-type: none"> - Bedarfe vollständig erfasst
Beteiligte Einheiten/ Kräfte	Kreisverwaltung
Art und Anzahl der eingesetzten Einheiten	<ul style="list-style-type: none"> - Gesundheitsamt - FD ZBK - Bürgertelefon - Kreisverbindungskommando (KVK) - Bundeswehr (Unterstützungseinheit)
Einsatzleitung	Amtsleiter Gesundheitsamt seit 200930apr20
Führungsstruktur	Stab außergewöhnliche Ereignisse

Erreichbarkeiten	s. Erreichbarkeitsverzeichnis
Fernmeldeverbindungen	Bei Bedarf über Befehlsstelle AIS

4. Lageentwicklung	
Gefahrenschwerpunktbildung	Ausbreitung des Virus, Anstieg der Erkrankten
Einsatzschwerpunktbildung	Einschränkung/ Verhinderung der Ausbreitung durch SARS-CoV-2-Eindämmungsverordnung, Bildung von Materialpool (Notreserve) an persönlicher Schutzausrüstung Gemeinsamer Betrieb der Abstrichstellen in SEE, FRW, SRB, RDF Monitoring der Situation in den Gemeinschaftsunterkünften, speziell GU Hoppegarten
Voraussichtliche Lageentwicklung	Im LK MOL unverändert
Voraussichtliche Einsatzdauer	Unbekannt

5. Presse- / Medienarbeit	
Info an überregionale Medien	Über Pressesprecher LK MOL
Art, Umfang und Organisation der Presse- und Medienarbeit	Über Pressesprecher LK MOL
Verhalten der Presse	Normal, tägliche Berichterstattung, Internet, Bürger Info- & Warn-App (BIWAPP)

6. Besondere Vorkommnisse	
Keine	

7. Sonstiges	
Waldbrandstufe 4, Graslandfeuerindex 4 im LK MOL Pegel Oder (Kienitz): 224 cm, Tendenz gleichbleibend	

Berichtersteller: S2

Unterschrift: im Original gezeichnet

Abgesandt an: Büro LR

Datum / Uhrzeit: 240900apr20

Anlage: Lagekarte aktuell Erkrankte LK MOL (220900apr20):

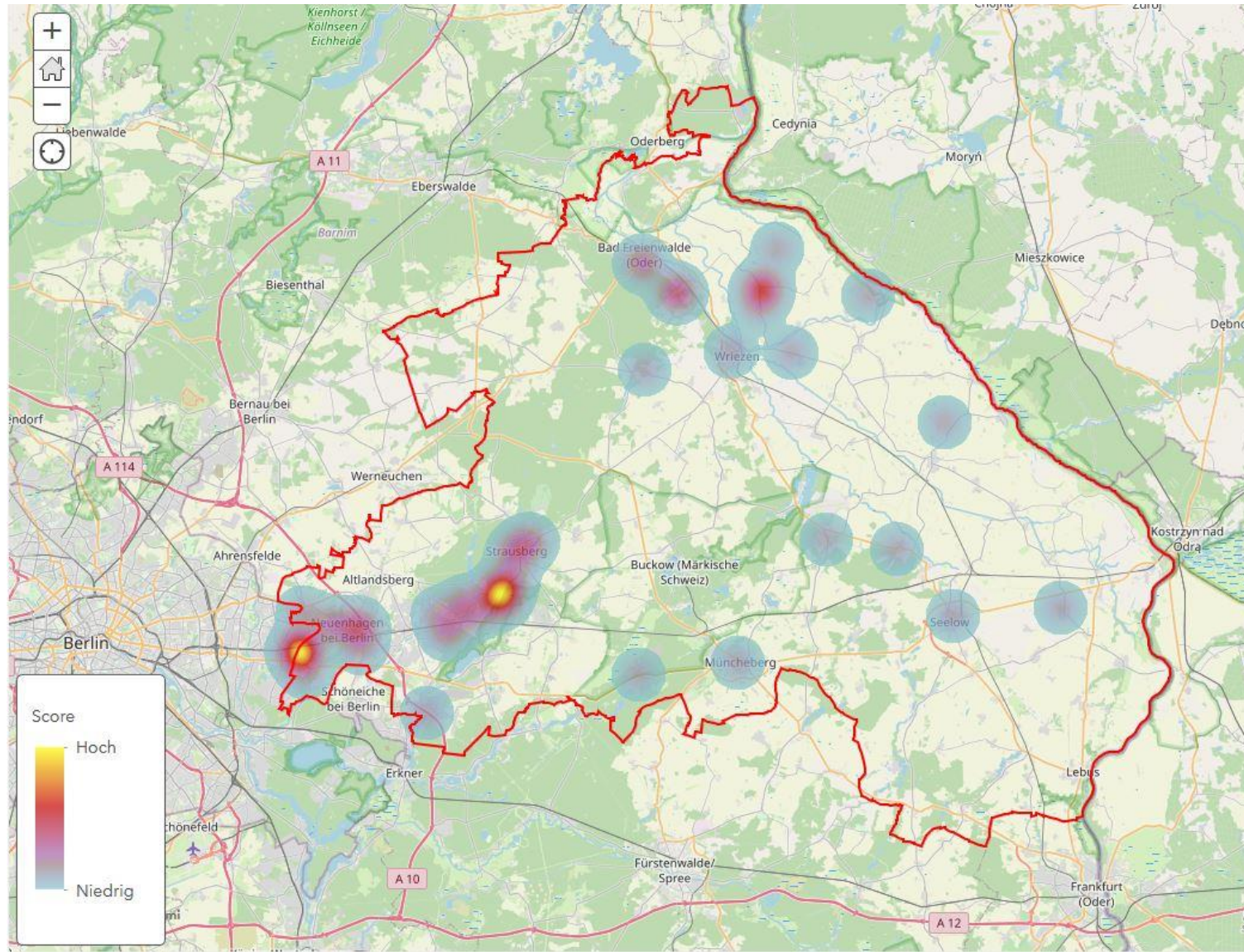

Anlage Statistik (seit 01.04.2020, Stand 270800apr20):

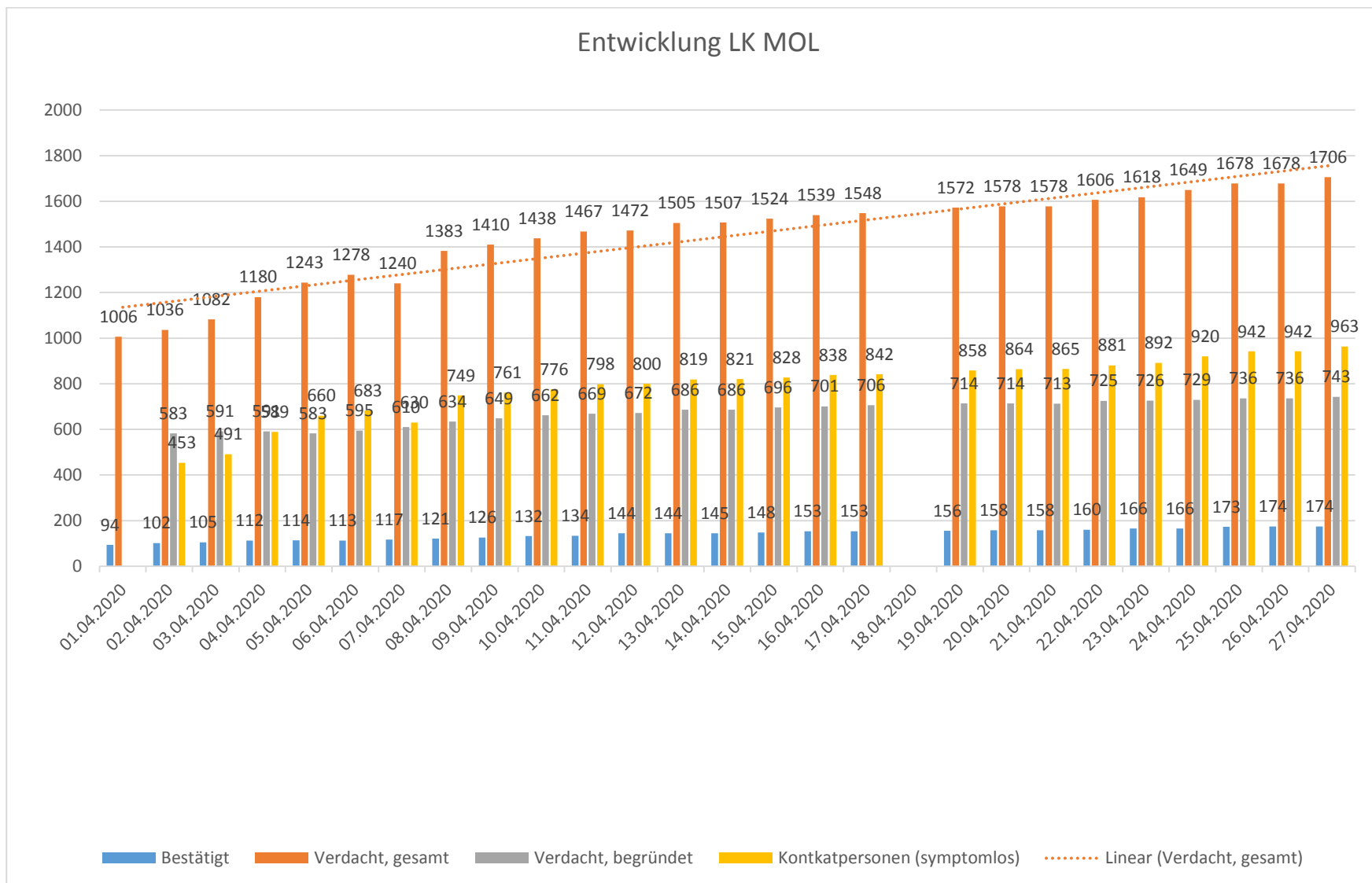

Änderungen zum Vortag

