



Landkreis Märkisch-Oderland

Datum: 29.04.2020 Uhrzeit: 10:00	LAGEMELDUNG (Änderungen zum Vortag in Rot)	Lfd. Nr. 38
---	---	---------------------------

1. Allgemeine Lage	
Schadenart	S5: Ausnahmelage/ Pandemie
Ort/ Raum	Landkreis Märkisch-Oderland (Weltweit)
Schadeneintritt	10mar20 im Landkreis Märkisch-Oderland/ erster bekannter Fall Ende Dezember 2019 in Wuhan (China)
Wetter	bewölkt, °C, Wind mit 8 km/h aus Nord
Verkehrslage	Unverändert
Verhalten nicht betroffener Personen	50 Anfragen Bürgertelefon am 28apr20 , 3925 gesamt (212000mar20), Bürgertelefon seit 04apr20 von 09:00-17:00 Uhr besetzt

2. Gefahren/ Schadenlage	
Lage Betroffener	<p><u>Weltweit:</u> (Stand 290630apr20, JHU): 3.116.992 gemeldete Fälle 217.183 Verstorbene k.A. Genesene</p> <p><u>Deutschland:</u> (Stand 290630apr20, JHU): 159.912 gemeldete Fälle 6.314 Verstorbene k.A.</p> <p><u>Brandenburg:</u> (Stand 281100apr20, MSGIV): 2.815 gemeldete Fälle 136 Verstorbene 1.934 Genesene</p> <p><u>Landkreis Märkisch-Oderland:</u> (GA LK MOL kumulativ seit 10mar20)</p> <p>183 bestätigte Fälle (29800apr20)</p> <ul style="list-style-type: none">• davon 134 Genesene (290800apr20)• (aktuell 45 Erkrankte)• 4 Verstorbene (290800apr20)

	<p>1.750 Verdachtsfälle (290800apr20)</p> <ul style="list-style-type: none"> • 753 begründete Verdachtsfälle • 997 Kontaktpersonen (symptomlos) <p>1.560 häusliche Isolation (290800apr20)</p> <ul style="list-style-type: none"> • davon 1.339 Entlassungen häusl. Isolation (290800apr20) • (somit 221 aktuell in Quarantäne) <p>1.123 veranl. Abstrichuntersuchungen (290800apr20)</p> <p><u>Hospitalisiert in Krankenhäusern LK MOL</u> 12 davon auf Intensivstation 5</p>
--	---

3. Eigene Lage	
Sachstand Mittel/ Maßnahmen/ Kräfte	<p><u>Laufende Amtshilfeersuchen:</u></p> <ul style="list-style-type: none"> - LK MOL an Aufgabenträger zur Unterstützung bei Kontrollmaßnahmen - LK MOL an PI MOL// Durchsetzung und Kontrolle der Einhaltung von Maßnahmen nach §28 bis 31 IfSG <p><u>Soll/Ist Rettungsdienst (27apr20):</u></p> <ul style="list-style-type: none"> - Regelrettungsdienst ohne Einschränkungen <p><u>Sachstand Feuerwehr/ HiOrgs (20apr20):</u></p> <ul style="list-style-type: none"> - z.Z. keine Feuerwehr a.D. <p><u>Notbetreuung in Schulen (16apr20):</u></p> <ul style="list-style-type: none"> - 230 Schüler (2%) der Klassen 1-6 LK MOL <p><u>Notbetreuung in Kitas (KW 17):</u></p> <ul style="list-style-type: none"> - 1.663 Kinder (11.1%) <p><u>Notbetreuung in KTPF (KW 17):</u></p> <ul style="list-style-type: none"> - 57 Kinder (14,2%) <p><u>Sachstand Schutzausrüstung:</u></p> <ul style="list-style-type: none"> - Bedarfe vollständig erfasst
Beteiligte Einheiten/ Kräfte	Kreisverwaltung
Art und Anzahl der eingesetzten Einheiten	<ul style="list-style-type: none"> - Gesundheitsamt - FD ZBK - Bürgertelefon - Kreisverbindungskommando (KVK)

	- Bundeswehr (Unterstützungseinheit)
Einsatzleitung	Amtsleiter Gesundheitsamt seit 200930apr20
Führungsstruktur	Stab außergewöhnliche Ereignisse
Erreichbarkeiten	s. Erreichbarkeitsverzeichnis
Fernmeldeverbindungen	Bei Bedarf über Befehlsstelle AIS

4. Lageentwicklung	
Gefahrenschwerpunktbildung	Ausbreitung des Virus, Anstieg der Erkrankten
Einsatzschwerpunktbildung	Einschränkung/ Verhinderung der Ausbreitung durch SARS-CoV-2-Eindämmungsverordnung, Bildung von Materialpool (Notreserve) an persönlicher Schutzausrüstung Gemeinsamer Betrieb der Abstrichstellen in SEE, FRW, SRB, RDF
Voraussichtliche Lageentwicklung	Im LK MOL unverändert
Voraussichtliche Einsatzdauer	Unbekannt

5. Presse- / Medienarbeit	
Info an überregionale Medien	Über Pressesprecher LK MOL
Art, Umfang und Organisation der Presse- und Medienarbeit	Über Pressesprecher LK MOL
Verhalten der Presse	Normal, tägliche Berichterstattung, Internet, Bürger Info- & Warn-App (BIWAPP)

6. Besondere Vorkommnisse	
Keine	

7. Sonstiges	
Waldbrandstufe 2 , Graslandfeuerindex 1 im LK MOL Pegel Oder (Kienitz): 218 cm, Tendenz sinkend	

Berichtersteller: S2

Unterschrift: im Original gezeichnet

Abgesandt an: Büro LR

Datum / Uhrzeit: 290900apr20

Anlage: Lagekarte aktuell Erkrankte LK MOL (280900apr20):

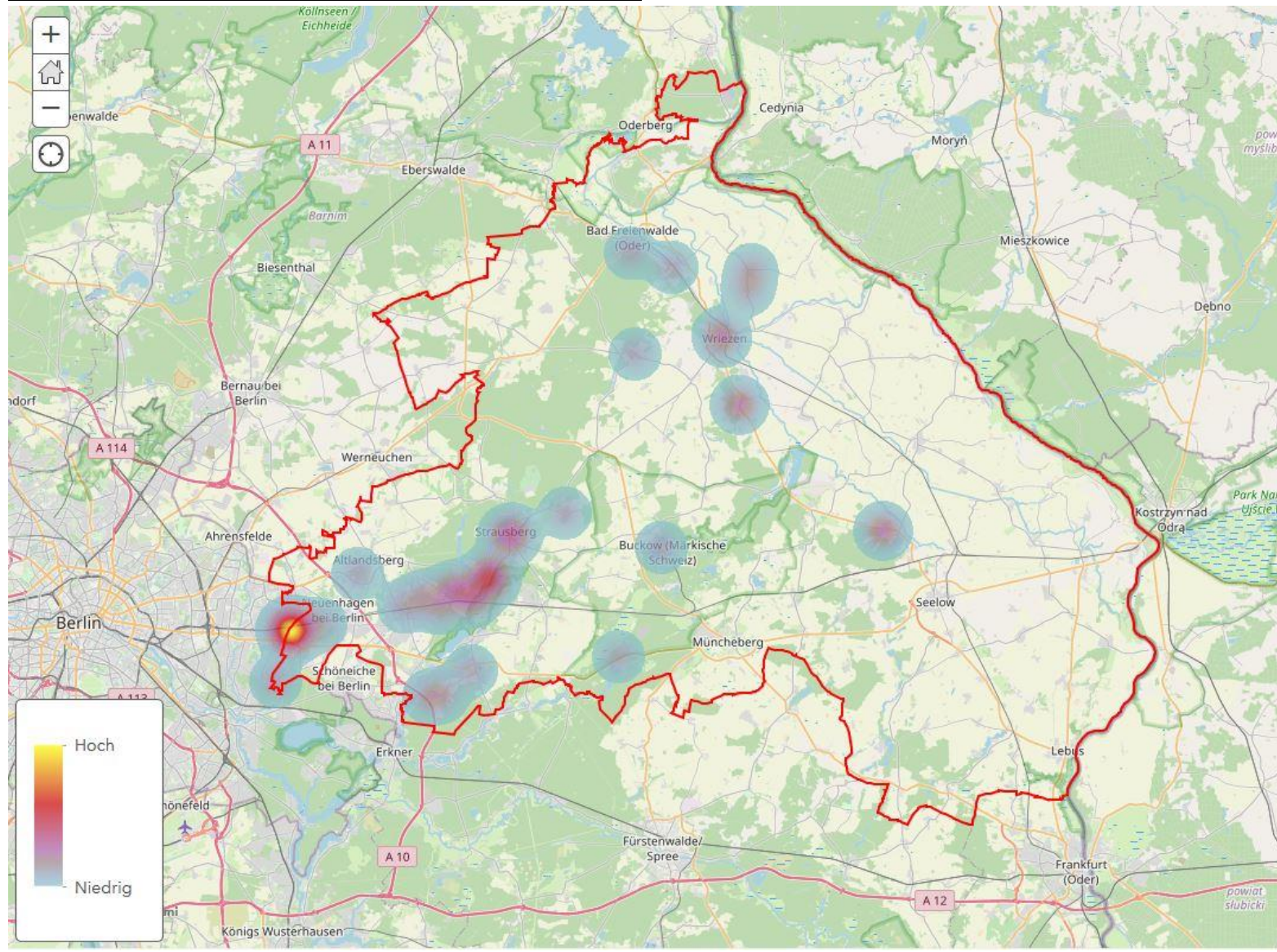

Anlage Statistik (der letzten 14 Tage, Stand 290830apr20):

