



Landkreis Märkisch-Oderland

Datum: 30.04.2020 Uhrzeit: 10:00	LAGEMELDUNG (Änderungen zum Vortag in Rot)	Lfd. Nr. 39
---	---	---------------------------

1. Allgemeine Lage	
Schadenart	S5: Ausnahmelage/ Pandemie
Ort/ Raum	Landkreis Märkisch-Oderland (Weltweit)
Schadeneintritt	10mar20 im Landkreis Märkisch-Oderland/ erster bekannter Fall Ende Dezember 2019 in Wuhan (China)
Wetter	Leicht bewölkt, 10°C, Wind mit 7 km/h aus SO
Verkehrslage	Unverändert
Verhalten nicht betroffener Personen	47 Anfragen Bürgertelefon am 30apr20, 3972 gesamt (212000mar20), Bürgertelefon ab 01may20 täglich von 09:00-15:00 Uhr besetzt

2. Gefahren/ Schadenlage	
Lage Betroffener	<p><u>Weltweit:</u> (Stand 300630apr20, JHU): 3.194.523 gemeldete Fälle 227.659 Verstorbene k.A. Genesene</p> <p><u>Deutschland:</u> (Stand 300630apr20, JHU): 161.539 gemeldete Fälle 6.467 Verstorbene k.A. Genesene</p> <p><u>Brandenburg:</u> (Stand 291100apr20, MSGIV): 2.860 gemeldete Fälle 137 Verstorbene 2.006 Genesene</p> <p><u>Landkreis Märkisch-Oderland:</u> (GA LK MOL kumulativ seit 10mar20)</p> <p>184 bestätigte Fälle (30800apr20)</p> <ul style="list-style-type: none">• davon 136 Genesene (300800apr20)• (aktuell 44 Erkrankte)• 4 Verstorbene (300800apr20)

	<p>1.777 Verdachtsfälle (300800apr20)</p> <ul style="list-style-type: none"> • 757 begründete Verdachtsfälle • 1.020 Kontaktpersonen (symptomlos) <p>1.590 häusliche Isolation (300800apr20)</p> <ul style="list-style-type: none"> • davon 1.357 Entlassungen (300800apr20) • (somit 233 aktuell in Quarantäne) <p>1.142 veranl. Abstrichuntersuchungen (300800apr20)</p> <p><u>Hospitalisiert in Krankenhäusern LK MOL</u> 9 davon auf Intensivstation 2</p>
--	---

3. Eigene Lage	
Sachstand Mittel/ Maßnahmen/ Kräfte	<p><u>Laufende Amtshilfeersuchen:</u></p> <ul style="list-style-type: none"> - LK MOL an Aufgabenträger zur Unterstützung bei Kontrollmaßnahmen - LK MOL an PI MOL// Durchsetzung und Kontrolle der Einhaltung von Maßnahmen nach §28 bis 31 IfSG <p><u>Soll/Ist Rettungsdienst (27apr20):</u></p> <ul style="list-style-type: none"> - Regelrettungsdienst ohne Einschränkungen <p><u>Sachstand Feuerwehr/ HiOrgs (20apr20):</u></p> <ul style="list-style-type: none"> - z.Z. keine Feuerwehr a.D. <p><u>Notbetreuung in Schulen (16apr20):</u></p> <ul style="list-style-type: none"> - 230 Schüler (2%) der Klassen 1-6 LK MOL// <p><u>Notbetreuung in Kitas (KW 17):</u></p> <ul style="list-style-type: none"> - 1.663 Kinder (11.1%) <p><u>Notbetreuung in KTPF (KW 17):</u></p> <ul style="list-style-type: none"> - 57 Kinder (14,2%) <p><u>Sachstand Schutzausrüstung:</u></p> <ul style="list-style-type: none"> - Bedarfe vollständig erfasst
Beteiligte Einheiten/ Kräfte	Kreisverwaltung
Art und Anzahl der eingesetzten Einheiten	<ul style="list-style-type: none"> - Gesundheitsamt - FD ZBK - Bürgertelefon - Kreisverbindungskommando (KVK) - Bundeswehr (Unterstützungseinheit)

Einsatzleitung	Amtsleiter Gesundheitsamt seit 200930apr20
Führungsstruktur	Stab außergewöhnliche Ereignisse
Erreichbarkeiten	s. Erreichbarkeitsverzeichnis
Fernmeldeverbindungen	Bei Bedarf über Befehlsstelle AIS

4. Lageentwicklung	
Gefahrenschwerpunktbildung	Ausbreitung des Virus, Anstieg der Erkrankten
Einsatzschwerpunktbildung	Einschränkung/ Verhinderung der Ausbreitung durch SARS-CoV-2-Eindämmungsverordnung, Bildung von Materialpool (Notreserve) an persönlicher Schutzausrüstung Gemeinsamer Betrieb der Abstrichstellen in SEE, FRW, SRB, RDF Anpassung der Allgemeinverfügung Notbetreuung Kita LK MOL ab 04may20
Voraussichtliche Lageentwicklung	Im LK MOL unverändert
Voraussichtliche Einsatzdauer	Unbekannt

5. Presse- / Medienarbeit	
Info an überregionale Medien	Über Pressesprecher LK MOL
Art, Umfang und Organisation der Presse- und Medienarbeit	Über Pressesprecher LK MOL
Verhalten der Presse	Normal, tägliche Berichterstattung, Internet, Bürger Info- & Warn-App (BIWAPP)

6. Besondere Vorkommnisse	
Keine	

7. Sonstiges	
Waldbrandstufe 1 , Graslandfeuerindex 1 im LK MOL Pegel Oder (Kienitz): 220 cm, Tendenz gleichbleibend	

Berichterstatter: S2

Unterschrift: im Original gezeichnet

Abgesandt an: Büro LR

Datum / Uhrzeit: 300900apr20

Anlage: Lagekarte aktuell Erkrankte LK MOL (290900apr20):

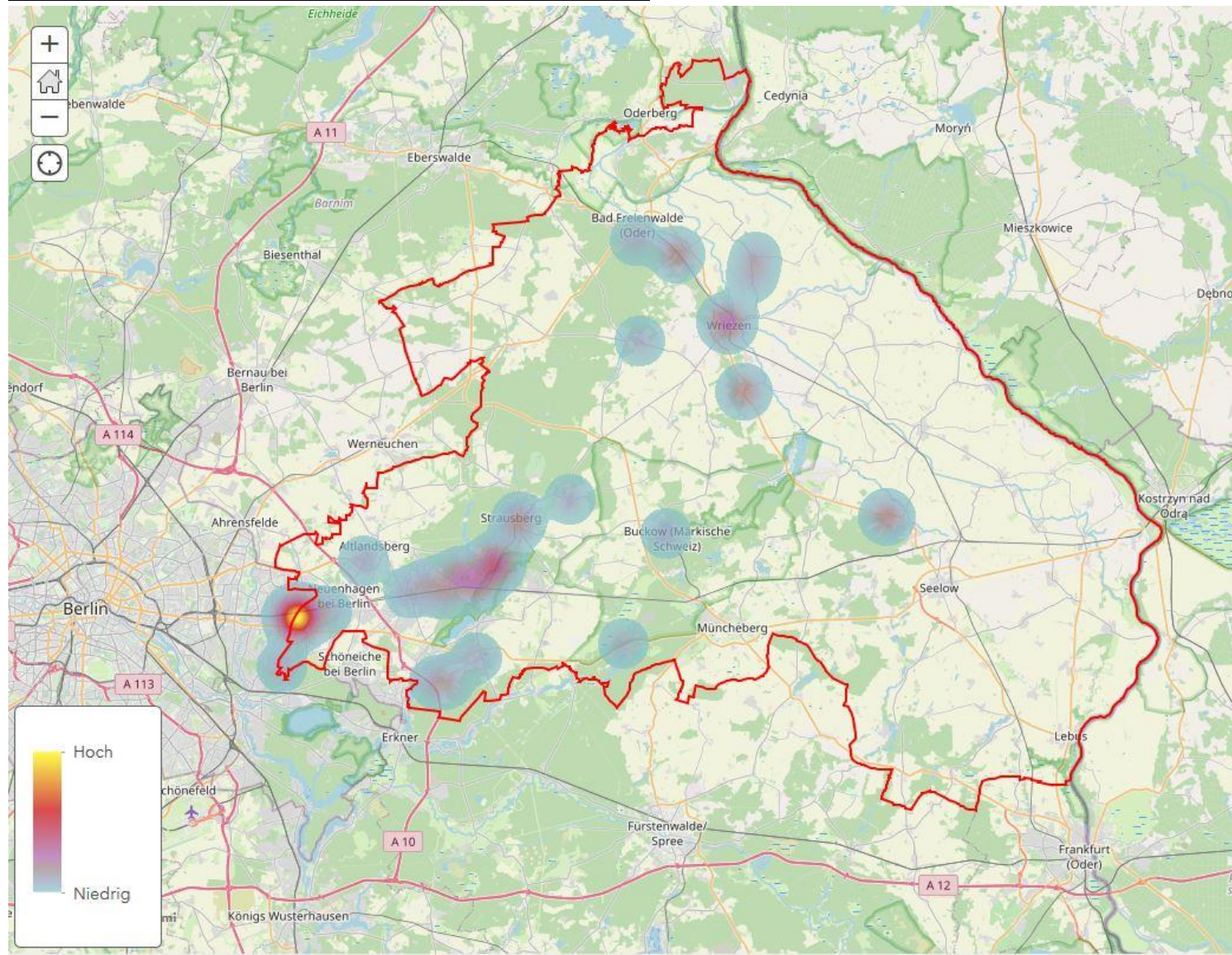

Anlage Statistik (der letzten 14 Tage, Stand 300830apr20):

