



Landkreis Märkisch-Oderland

Datum: 11.05.2020 Uhrzeit: 10:00	LAGEMELDUNG (Änderungen zum Vortag in Rot)	Lfd. Nr. 45
---	---	---------------------------

1. Allgemeine Lage	
Schadenart	S5: Ausnahmelage/ Pandemie
Ort/ Raum	Landkreis Märkisch-Oderland (Weltweit)
Schadeneintritt	10mar20 im Landkreis Märkisch-Oderland/ erster bekannter Fall Ende Dezember 2019 in Wuhan (China)
Wetter	regnerisch, 10°C, Wind mit 20 km/h aus n
Verkehrslage	Unverändert
Verhalten nicht betroffener Personen	0 Anfragen Bürgertelefon am 10may20, 4.214 gesamt (212000mar20), Bürgertelefon seit 01may20 von 09:00-15:00 Uhr besetzt

2. Gefahren/ Schadenlage	
Lage Betroffener	<p><u>Weltweit:</u> (Stand 110630may20, JHU): 4.102.955 gemeldete Fälle 282.719 Verstorbene k.A. Genesene</p> <p><u>Deutschland:</u> (Stand 110630may20, JHU): 171.879 gemeldete Fälle 7.569 Verstorbene k.A. Genesene</p> <p><u>Brandenburg:</u> (Stand 101300may20, MSGIV): 3.142 gemeldete Fälle 159 Verstorbene 2.526 Genesene</p> <p><u>Landkreis Märkisch-Oderland:</u> (GA LK MOL kumulativ seit 10mar20) 199 bestätigte Fälle (100900may20)</p> <ul style="list-style-type: none">• davon 169 Genesene (100900may20)• (aktuell 28 Erkrankte)• 4 Verstorbene (100900may20) <p>4 Neuerkrankungen in den letzten 7 Tagen (10may20)</p>

	<p>1.898 Verdachtsfälle (100900may20)</p> <ul style="list-style-type: none"> • 786 begründete Verdachtsfälle • 1.112 Kontaktpersonen (symptomlos) <p>1.888 häusliche Isolation (100900may20)</p> <ul style="list-style-type: none"> • davon 1.795 Entlassungen (100900may20) • somit 93 aktuell in Quarantäne <p>1.226 veranl. Abstrichuntersuchungen (100900may20)</p> <p><u>Hospitalisiert in Krankenhäusern LK MOL</u> 4 davon auf Intensivstation 1</p>
--	--

3. Eigene Lage	
Sachstand Mittel/ Maßnahmen/ Kräfte	<p><u>Laufende Amtshilfeersuchen:</u></p> <ul style="list-style-type: none"> - LK MOL an Aufgabenträger zur Unterstützung bei Kontrollmaßnahmen - LK MOL an PI MOL// Durchsetzung und Kontrolle der Einhaltung von Maßnahmen nach §28 bis 31 IfSG <p><u>Soll/Ist Rettungsdienst (08may20):</u></p> <ul style="list-style-type: none"> - Regelrettungsdienst ohne Einschränkungen <p><u>Sachstand Feuerwehr/ HiOrgs (11may20):</u></p> <ul style="list-style-type: none"> - z.Z. keine Feuerwehr a.D. <p><u>Notbetreuung in Schulen (16apr20):</u></p> <ul style="list-style-type: none"> - 230 Schüler (2%) der Klassen 1-6 LK MOL <p><u>Notbetreuung in Kitas (KW 18):</u></p> <ul style="list-style-type: none"> - 2.715 Kinder (18.2%) <p><u>Notbetreuung in KTPF (KW 18):</u></p> <ul style="list-style-type: none"> - 52 Kinder (12,9%) <p><u>Sachstand Schutzausrüstung:</u></p> <ul style="list-style-type: none"> - Bedarfe vollständig erfasst und bedient
Beteiligte Einheiten/ Kräfte	Kreisverwaltung
Art und Anzahl der eingesetzten Einheiten	<ul style="list-style-type: none"> - Gesundheitsamt - FD ZBK - Bürgertelefon - Kreisverbindungskommando (KVK) - Bundeswehr (Unterstützungseinheit)

Einsatzleitung	Amtsleiter Gesundheitsamt seit 200930apr20
Führungsstruktur	Stab außergewöhnliche Ereignisse
Fernmeldeverbindungen	Bei Bedarf über Befehlsstelle AIS

4. Lageentwicklung	
Gefahrenschwerpunktbildung	Ausbreitung des Virus, Anstieg der Erkrankten
Einsatzschwerpunktbildung	Einschränkung/ Verhinderung der Ausbreitung durch SARS-CoV-2-Eindämmungsverordnung, Bildung von Materialpool (Notreserve) an persönlicher Schutzausrüstung Gemeinsamer Betrieb der Abstrichstellen in SEE, FRW, SRB, RDF
Voraussichtliche Lageentwicklung	Im LK MOL unverändert
Voraussichtliche Einsatzdauer	Unbekannt

5. Presse- / Medienarbeit	
Info an überregionale Medien	Über Pressesprecher LK MOL
Art, Umfang und Organisation der Presse- und Medienarbeit	Über Pressesprecher LK MOL
Verhalten der Presse	Normal, tägliche Berichterstattung, Internet, Bürger Info- & Warn-App (BIWAPP)

6. Besondere Vorkommnisse	
Keine	

7. Sonstiges	
Waldbrandstufe 2, Graslandfeuerindex 1 im LK MOL Pegel Oder (Kienitz): 221 cm, Tendenz steigend	

Berichtersteller: S2

Unterschrift: im Original gezeichnet

Abgesandt an: Büro LR

Datum / Uhrzeit: 110900may20

Anlage: Lagekarte aktuell Erkrankte LK MOL (080730may20):

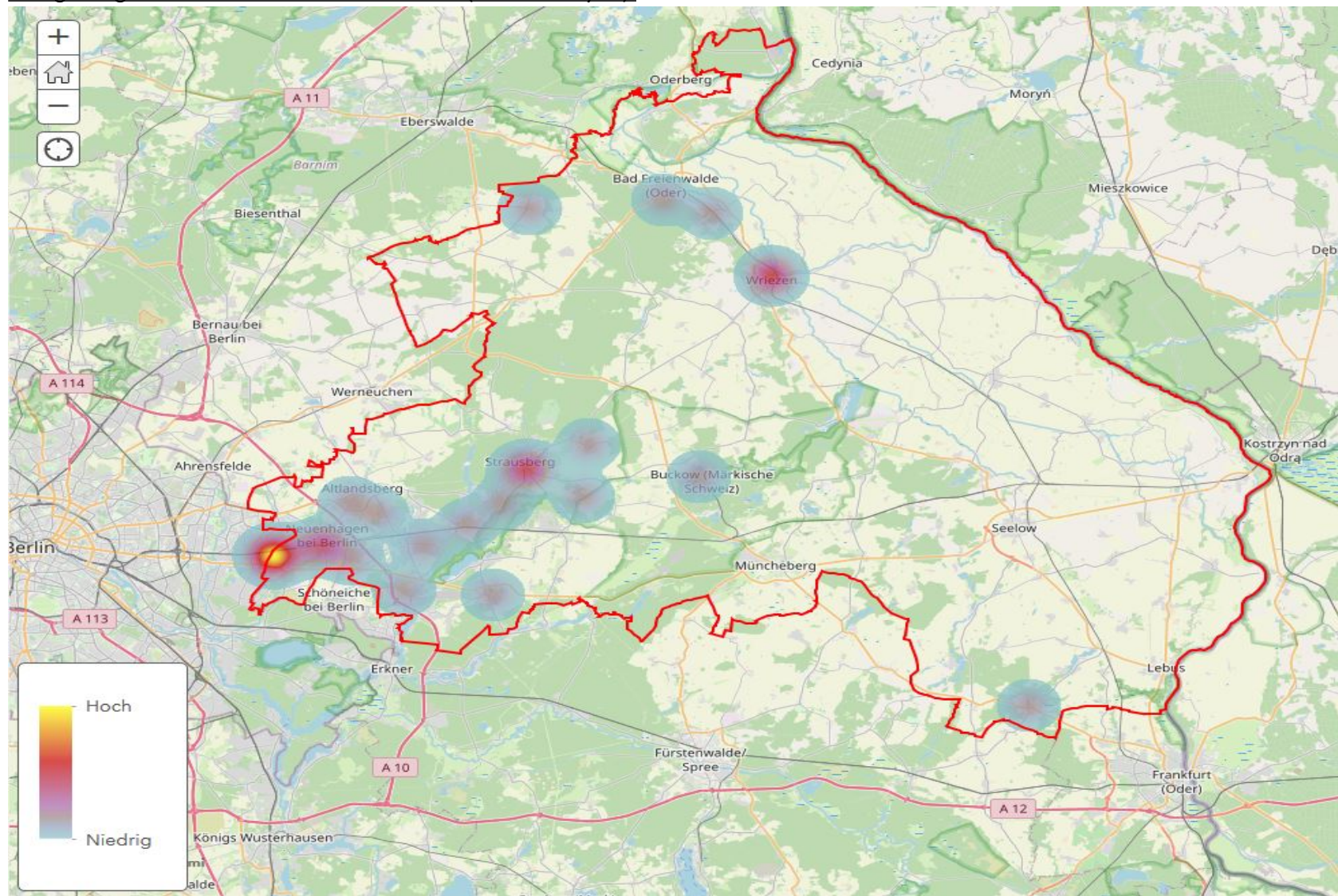

Anlage Statistik (der letzten 14 Tage, Stand 080730may20):

