



# Landkreis Märkisch-Oderland

|   |   |                           |
|---|---|---------------------------|
| Datum:<br><b>14.05.2020</b><br>Uhrzeit:<br><b>10:00</b> | <b>LAGEMELDUNG</b><br><b>(Änderungen zum Vortag in Rot)</b> | Lfd. Nr.<br><br><b>48</b> |
|---|---|---------------------------|

| <b>1. Allgemeine Lage</b>            |  |
|--------------------------------------|--|
| Schadenart                           | S5: Ausnahmelage/ Pandemie   |
| Ort/ Raum                            | Landkreis Märkisch-Oderland (Weltweit)   |
| Schadeneintritt                      | 10mar20 im Landkreis Märkisch-Oderland/ erster bekannter Fall Ende Dezember 2019 in Wuhan (China)  |
| Wetter                               | <b>Leicht bewölkt, 9°C, Wind mit 10 km/h aus NO</b>  |
| Verkehrslage                         | Unverändert  |
| Verhalten nicht betroffener Personen | <b>41</b> Anfragen Bürgertelefon am <b>13may20</b> , <b>4.363</b> gesamt (212000mar20), Bürgertelefon seit 01may20 von 09:00-15:00 Uhr besetzt |

| <b>2. Gefahren/ Schadenlage</b> |   |
|---------------------------------|---|
| Lage Betroffener                | <p><u>Weltweit:</u> (Stand <b>140630may20</b>, JHU):<br/><b>4.347.018</b> gemeldete Fälle<br/><b>297.220</b> Verstorbene<br/>k.A. Genesene</p> <p><u>Deutschland:</u> (Stand <b>140630may20</b>, JHU):<br/><b>174.098</b> gemeldete Fälle<br/><b>7.861</b> Verstorbene<br/>k.A. Genesene</p> <p><u>Brandenburg:</u> (Stand <b>131100may20</b>, MSGIV):<br/><b>3.162</b> gemeldete Fälle<br/><b>161</b> Verstorbene<br/><b>2.644</b> Genesene</p> <p><u>Landkreis Märkisch-Oderland:</u> (GA LK MOL kumulativ seit 10mar20)<br/><b>200 bestätigte Fälle (140730may20)</b></p> <ul style="list-style-type: none"><li>• <b>davon 177 Genesene (140730may20)</b></li><li>• (aktuell 19 Erkrankte)</li><li>• <b>4 Verstorbene (140730may20)</b></li></ul> <p><b>2 Neuerkrankungen in den letzten 7 Tagen (13may20)</b></p> |

|  |   |
|--|---|
|  | <p><b>1.908 Verdachtsfälle (140700may20)</b></p> <ul style="list-style-type: none"> <li>• 794 begründete Verdachtsfälle</li> <li>• 1.113 Kontaktpersonen (symptomlos)</li> </ul> <p><b>1.897 häusliche Isolation (140700may20)</b></p> <ul style="list-style-type: none"> <li>• davon 1.745 Entlassungen (140700may20)</li> <li>• somit 152 aktuell in Quarantäne</li> </ul> <p><b>1.241 veranl. Abstrichuntersuchungen (140700may20)</b></p> <p><u>Hospitalisiert in Krankenhäusern LK MOL</u><br/>2<br/>davon auf Intensivstation 1</p> |
|--|---|

| <b>3. Eigene Lage</b>                     |  |
|---|--|
| Sachstand Mittel/<br>Maßnahmen/ Kräfte    | <p><u>Laufende Amtshilfeersuchen:</u></p> <ul style="list-style-type: none"> <li>- LK MOL an Aufgabenträger zur Unterstützung bei Kontrollmaßnahmen</li> <li>- LK MOL an PI MOL// Durchsetzung und Kontrolle der Einhaltung von Maßnahmen nach §28 bis 31 IfSG</li> </ul> <p><u>Soll/Ist Rettungsdienst (08may20):</u></p> <ul style="list-style-type: none"> <li>- Regelrettungsdienst ohne Einschränkungen</li> </ul> <p><u>Sachstand Feuerwehr/ HiOrgs (11may20):</u></p> <ul style="list-style-type: none"> <li>- z.Z. keine Feuerwehr a.D.</li> </ul> <p><u>Notbetreuung in Schulen (16apr20):</u></p> <ul style="list-style-type: none"> <li>- 230 Schüler (2%) der Klassen 1-6 LK MOL</li> </ul> <p><u>Notbetreuung in Kitas (KW 19):</u></p> <ul style="list-style-type: none"> <li>- 3.538 Kinder (23,7 %)</li> </ul> <p><u>Notbetreuung in KTFP (KW 19):</u></p> <ul style="list-style-type: none"> <li>- 104 Kinder (25,9 %)</li> </ul> <p><u>Sachstand Schutzausrüstung:</u></p> <ul style="list-style-type: none"> <li>- Bedarfe vollständig erfasst und bedient</li> </ul> |
| Beteiligte Einheiten/ Kräfte              | Kreisverwaltung  |
| Art und Anzahl der eingesetzten Einheiten | <ul style="list-style-type: none"> <li>- Gesundheitsamt</li> <li>- FD ZBK</li> <li>- Bürgertelefon</li> <li>- Kreisverbindungskommando (KVK)</li> <li>- Bundeswehr (Unterstützungseinheit)</li> </ul>  |

|                       |  |
|-----------------------|--|
| Einsatzleitung        | Amtsleiter Gesundheitsamt seit 200930apr20 |
| Führungsstruktur      | Stab außergewöhnliche Ereignisse           |
| Erreichbarkeiten      | s. Erreichbarkeitsverzeichnis              |
| Fernmeldeverbindungen | Bei Bedarf über Befehlsstelle AIS          |

|                                  |  |
|----------------------------------|--|
| <b>4. Lageentwicklung</b>        |  |
| Gefahrenschwerpunktbildung       | Ausbreitung des Virus, Anstieg der Erkrankten  |
| Einsatzschwerpunktbildung        | Einschränkung/ Verhinderung der Ausbreitung durch SARS-CoV-2-Eindämmungsverordnung,<br><br>Gemeinsamer Betrieb der Abstrichstellen in SEE, FRW, SRB, RDF<br><br>Kreisverwaltung Märkisch-Oderland ab 18may20 wieder für allgemeinen Besucherverkehr geöffnet (nach Terminvereinbarung) |
| Voraussichtliche Lageentwicklung | Im LK MOL leicht stagnierend   |
| Voraussichtliche Einsatzdauer    | Unbekannt  |

|   |  |
|---|--|
| <b>5. Presse- / Medienarbeit</b>                          |  |
| Info an überregionale Medien                              | Über Pressesprecher LK MOL   |
| Art, Umfang und Organisation der Presse- und Medienarbeit | Über Pressesprecher LK MOL   |
| Verhalten der Presse                                      | Normal, tägliche Berichterstattung, Internet, Bürger Info- & Warn-App (BIWAPP) |

|                                  |  |
|----------------------------------|--|
| <b>6. Besondere Vorkommnisse</b> |  |
| Keine                            |  |

|   |  |
|---|--|
| <b>7. Sonstiges</b>   |  |
| Waldbrandstufe 2, Graslandfeuerindex 2-3 im LK MOL<br>Pegel Oder (Kienitz): 217 cm, Tendenz sinkend |  |

Berichterstatter: S2

Unterschrift: im Original gezeichnet

Abgesandt an: Büro LR

Datum / Uhrzeit: 140900may20

Anlage: Lagekarte aktuell Erkrankte LK MOL (130730may20):

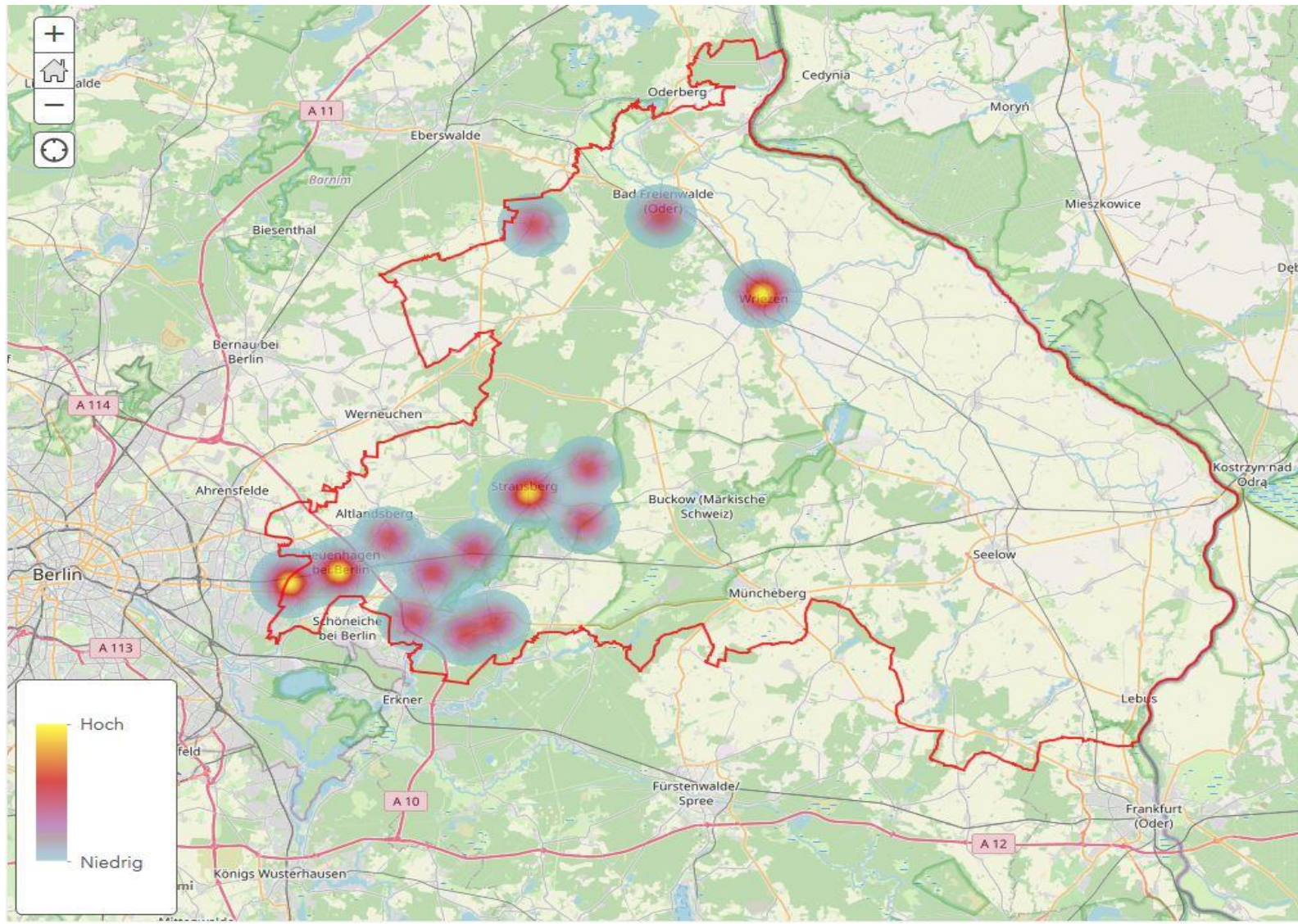

Anlage Statistik (der letzten 14 Tage, Stand 140700may20):

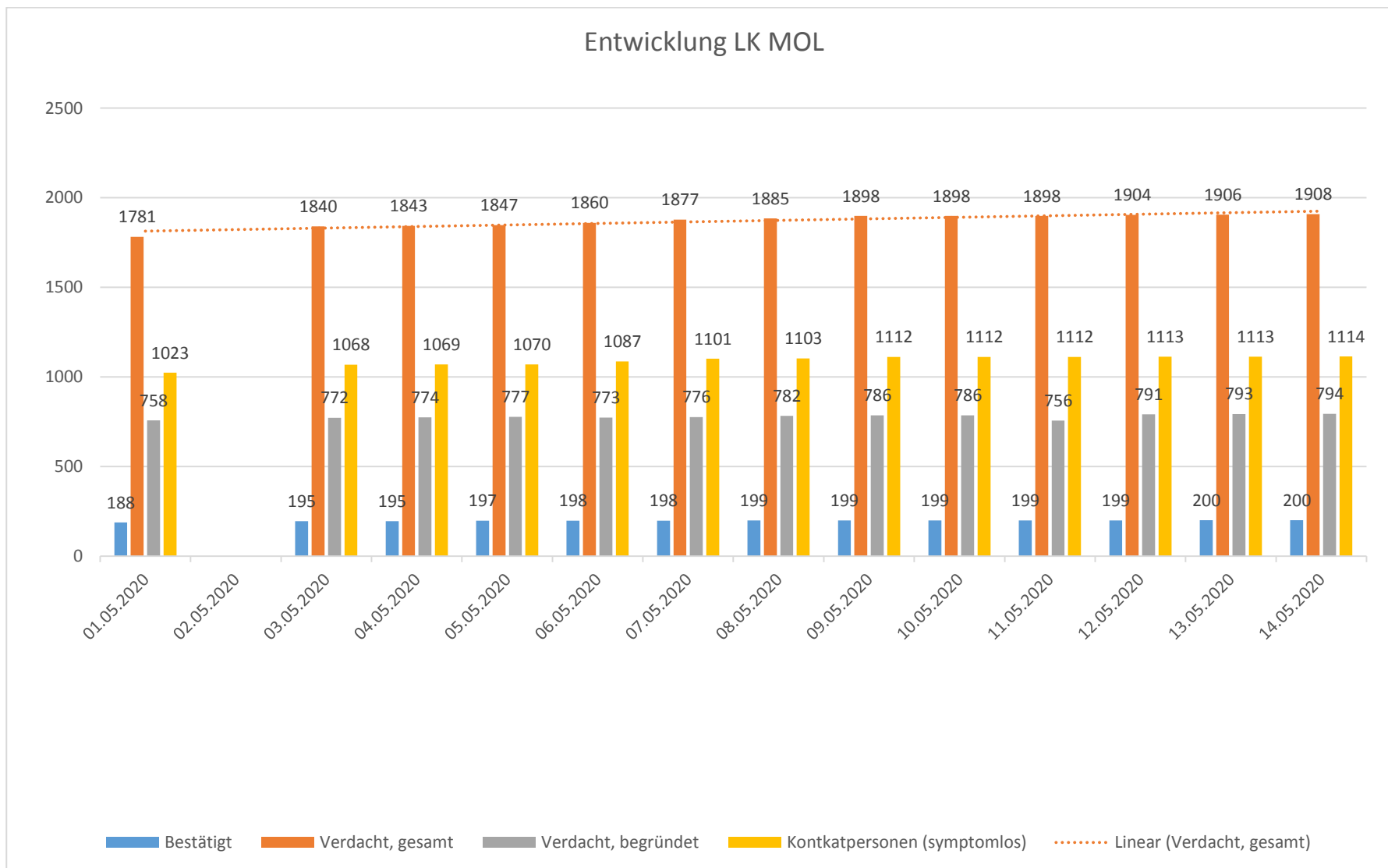

# Änderungen zum Vortag

